Strobenried Alberzell Gerolsbach Klenau Singenbach

An alle Haushaltungen

Gemeinde Gerolsbach

Bürgerblatt

Jahrgang 30 | Mittwoch, 6. Mai 2015 | Nummer 5

Was – Wann – Wo

Gemeindeverwaltung Gerolsbach

Hofmarkstraße 1, 85302 Gerolsbach, Telefax: 08445/9289-25 –
E-mail: gemeinde@gerolsbach.de – Homepage: www.gerolsbach.de

Ansprechpartner:	Telefon:	e-mail:
Herr 1. Bürgermeister Martin Seitz	08445/9289-11 Privat: 0171-6733303	buergermeister@gerolsbach.de
Herr Peter Demmelmeir	08445/9289-0	p.demmelmeir@gerolsbach.de
Frau Martina Mami	08445/9289-21	m.mami@gerolsbach.de
Herr Heinrich Pommé	08445/9289-13	h.pomme@gerolsbach.de
Herr Franz Haberer	08445/9289-14	f.haberer@gerolsbach.de
Frau Claudia von Suckow	08445/9289-12	c.vonsuckow@gerolsbach.de
Herr Thomas Kreller	08445/9289-15	t.kreller@gerolsbach.de
Herr Günter Fuchs	08445/9289-23	g.fuchs@gerolsbach.de

Notruftelefon der Gemeinde (z. B. bei Rohrbrüchen)
Herr Müller Gerhard Tel. (01 73) 8 64 19 30
Herr Ottinger Georg Tel. (01 73) 9 40 44 65

Parteiverkehr:

Montag bis Freitag 8.00 – 12.00 Uhr
Donnerstag zusätzlich 13.00 – 17.00 Uhr

Konten:

Sparkasse Aichach-Schrobenhausen BLZ 720 512 10 Konto-Nr. 240 036
Raiba Aresing-Gerolsbach eG BLZ 721 690 80 Konto-Nr. 13 293

Bauhof

Bauhofstraße 4, 85302 Gerolsbach Tel. (0 84 45) 10 10 und 30 39 560
Leiter: Ottinger Georg Fax (0 84 45) 91 14 83

Zentrale Wasserversorgung, Hochbehälter

Seizierler Weg 1, 85302 Gerolsbach Tel. (0 84 45) 10 59
Leiter: Müller Gerhard

Kläranlage Gerolsbach

Pfaffenhofener Str. 40, 85302 Gerolsbach Tel. (0 84 45) 92 83 954
Leiter: Bayerl Robert

Grundschule Gerolsbach

Schulstraße 5, 85302 Gerolsbach Tel. (0 84 45) 13 99
Telefax (0 84 45) 10 61
Mehrzweckhalle Tel. (0 84 45) 5 30
Hausmeister: Günther Kreitmair Rektor: Johann Neuhauser

Mittelschule Scheyern

Tel. (0 84 41) 8 06 30
Marienstr. 29, 85298 Scheyern Rektorin: Ingrid Schmidmeir

Gemeindekindergarten Gerolsbach

– Villa Kunterbunt: Tel. (0 84 45) 9 29 99 32 / Fax (0 84 45) 9 29 99 38
St.-Andreas-Straße 21 Leiterin: Waltraud Brückl
– Kinderkrippe Tel. (0 84 45) 92 98 09
– Regenbogen: Tel. (0 84 45) 92 98 071
St.-Andreas-Straße 23 Leiterin: Ricarda Krämer

Pfarrämter:

Kath. Pfarramt Gerolsbach Tel. (0 84 45) 92 95 05, Fax: (0 84 45) 92 95 06
Kath. Pfarramt Klenau Tel. (0 84 45) 7 23
Kath. Pfarramt Hilgertshausen Tel. (0 82 50) 2 21
Kath. Pfarramt Weilach Tel. (0 82 59) 4 23
Evang.-Luth. Pfarramt Kemmoden-Petershausen
Rosenstr. 9, 85238 Petershausen Tel. (0 81 37) 9 29 03
Pfarrer: Peter Dölfel Tel. (0 81 37) 16 95

Banken:

Raiffeisenbank Aresing-Gerolsbach eG Tel. (0 84 45) 9 26 10
Zweigstelle Junkenhofen Tel. (0 84 45) 92 888-0
Sparkasse Aichach-Schrobenhausen Tel. (0 84 45) 15 22
Zweigstelle Gerolsbach Fax (0 84 45) 15 76

Notrufe

Überfall, Verkehrsunfall, Feuer usw. **112**
Integrierte Leitstelle Ingolstadt
Polizei-Notruf **110**

Polizeiinspektion Pfaffenhofen a. d. Ilm Tel. (0 84 41) 8 09 50
Ingolstädter Straße 47, 85276 Pfaffenhofen a. d. Ilm

Gemeinschaftspraxis Dr. med. Reinhard Kneißl u. Tel. (0 84 45) 2 77
Dr. med. univ. Frederike Kneißl, Gerolsbach, Forstweg 1 a

Dr. Anger Ursula, Gerolsbach, Jahnstraße 7 Tel. (0 84 45) 91 18 18

Zahnarztpraxis Andreas H. Heib, dr.stom. (Univ. Zagreb)
Gerolsbach, Schulstraße 8 Tel. (0 84 45) 18 19

Ambulanter Pflegedienst (Brigitte Lacher) Tel. u. Fax (0 84 45) 15 53

Heilpraktikerin Maria Maurer-Nitsch,
Zaderfeldstr. 10, Gerolsbach Tel. (0 84 45) 92 95 55

Praxis für Physiotherapie Alois Hutter
Hofmarkstr. 8, Gerolsbach Tel. (0 84 45) 9 29 80 96

Praxis für Physiotherapie Roland Pelzl
Am Sonnleitenhof 2, Gerolsbach Tel. (0 84 45) 92 97 53

Med. Fußpflege Klaudia Daschner
Riederner Äcker 50a, Gerolsbach Tel. (0 84 45) 12 04

Med. Fußpflege Christine Winkler
Herzogstr. 10, Gerolsbach Tel. (0 84 45) 911 655

Tierärztl. Gemeinschaftspraxis
Dr. Feische / Dr. Stranek Tel. (0 84 41) 85 92 77
Ringstr. 3, 85276 Pfaffenhofen Mobil: 01 5 20-396 81 95

Weißer Ring Leiter: Manfred Rösler, Tel. (0 84 41) 86 03 80
Stellv. Leiter: Werner Karl, Tel. (0 84 45) 18 41

Liebe Mitbürgerinnen und Mitbürger,

noch bis Ende dieses Monats können Sie sich am Windpark Gerolsbach beteiligen. Bis 31. Mai konnten wir die Zeichnungsgarantie für Gerolsbacher Bürgerinnen und Bürger sicherstellen.
Sollten Sie Interesse haben können Sie im Rathaus die notwendigen Unterlagen erhalten. Weitere Auskünfte erhalten Sie über mich, Herrn Kreller von der Gemeindeverwaltung oder aber vom ESV Pfaffenhofen.

Die landkreisweite Planung zu Vorrangflächen für die Windkraft lagen bereits seit 09. März in der Gemeindeverwaltung aus, die Veröffentlichung der Unterlagen war bereits vor diesem Termin auf unserer gemeindlichen Homepage. Überrascht hat mich hierbei die Menge der Einwendungen. Hierzu hätten wir bei Interesse auch in der Bürgerversammlung diskutieren können. Leider war dort keine einzige Wortmeldung zu diesem Thema. Wir nehmen aber jede Einwendung ernst und werden uns im Planungsverband damit auseinandersetzen.

Ihr
Martin Seitz, 1. Bürgermeister

Bitte geben Sie spätestens bis zum unten genannten Redaktionsschluss Ihre Berichte und Anzeigen bei der Gemeinde ab. (Möglichst als Datei, z.B.*.doc, *.jpg usw.) auf Stick, Diskette oder CD-ROM oder senden Sie diese Dateien per e-mail an gemeinde@gerolsbach.de)
Verspätet eingereichte Beiträge können erst im darauffolgenden Bürgerblatt veröffentlicht werden

Herzlichen Dank!

Laut Gemeinderatsbeschluss vom 03. Dezember 2002 wird für jeden Bericht im Bürgerblatt nur ein Bild veröffentlicht.

Sollten zu einem Bericht mehrere Bilder veröffentlicht werden, wird für jedes zusätzliche Bild ein Betrag von je 10,– € in Rechnung gestellt.

Bei Fragen hierzu steht die Gemeindeverwaltung gerne zur Verfügung.

Anzeigenannahme:
Heidi Starck
Tel. 08441/5972 oder 08441-499112
Fax: 08441/72737 oder 08441/499125
e-mail: heidi.starck@iz-regional.de

2015

Redaktionsschluss	Erscheinungsdatum
21.05.2015	03.06.2015
25.06.2015	08.07.2015
23.07.2015	05.08.2015
20.08.2015	02.09.2015
24.09.2015	07.10.2015
22.10.2015	04.11.2015
19.11.2015	02.12.2015

Impressum:

Herausgeber und Redaktion: Gemeinde Gerolsbach, Günter Fuchs, Hofmarkstr. 1, 85302 Gerolsbach,
Telefon: 08445/928923, E-Mail: g.fuchs@gerolsbach.de

Verlag und Anzeigenverwaltung: Verlag Bayerische Anzeigenblätter GmbH, Stauffenbergstr. 2a, 85051 Ingolstadt.

Es hat die Preisliste Nr. 8 Gültigkeit.
Auflage: 1460 Expl. monatlich.

Druck: Druckerei Humbach & Nemazal, Ingolstädter Straße 102, 85276 Pfaffenhofen.

Aus dem Gemeinderat

Besuchen Sie uns doch einmal auf unserer Homepage:
www.gerolsbach.de
oder senden Sie uns eine e-mail unter gemeinde@gerolsbach.de
(Auch Ihre Beiträge für das Bürgerblatt können Sie unter der obigen e-mail-Adresse an uns senden!)

Sitzungstermine des Gemeinderates Gerolsbach

im Sitzungssaal des Rathauses, Hofmarkstraße 1, 85302 Gerolsbach

Sitzungstermin			*Abgabetermin für*	
Wochentag	*Datum*	*Uhrzeit*	*Bausachen*	*sonstige Anträge*
Mittwoch	20.05.2015	19.30 h	06.05.2015	29.04.2015
Dienstag	23.06.2015	19.30 h	09.06.2015	02.06.2015
Mittwoch	22.07.2015	19.30 h	08.07.2015	01.07.2015
Dienstag	22.09.2015	19.30 h	08.09.2015	01.09.2015
Mittwoch	21.10.2015	19.30 h	07.10.2015	30.09.2015
Dienstag	24.11.2015	19.30 h	10.11.2015	03.11.2015
Mittwoch	16.12.2015	19.30 h	02.12.2015	25.11.2015

Bauanträge, Bauvoranfragen usw. sind spätestens 2 Wochen und sonstige Anträge sind spätestens 3 Wochen vor dem jeweiligen Sitzungsterminim Rathaus Gerolsbach, Hofmarkstraße 1, 85302 Gerolsbach, einzureichen!
Verspätet eingegangene Anträge und Tagesordnungspunkte werden grundsätzlich nicht mehr in der aktuellen Sitzung des Gemeinderates behandelt sondern erst in der darauf folgenden Sitzung!

SEIT 1974 EINE ERFOLGREICHE HAND FÜR IMMOBILIEN
ILMGAU IMMOBILIEN MÖLLER GMBH
Verkauf und Vermietung von Wohn- und Gewerbeobjekten, Hausverwaltung, Immobilien- und Grundstücksbewertung
Wer den Überblick hat, erntet die besseren Früchte!

Vertrauen Sie unserer Immobilienkompetenz vor Ort. Mit genauer Kenntnis von Markt und Leuten nehmen wir die Vermittlung Ihrer Immobilie in die Hand. Rufen Sie uns an! Oder erfahren Sie mehr unter erfolgreichehand.ilmgau.com
Süddeutsche Immobilienbörse e.V.
Die richtige Entscheidung
Münchener Vormarkt 1 ▪ 85276 Pfaffenhofen/Ilm ▪ www.ilmgau.de
Telefon 08441 3013 ▪ Telefax 08441 3015 ▪ immobilien@ilmgau.de

Aus der Gemeindeverwaltung

Öffnungszeiten in der Gemeindekanzlei Gerolsbach

Montag bis Freitag: 08:00 Uhr bis 12:00 Uhr
Donnerstag 13:00 Uhr bis 17:00 Uhr

Sie können jederzeit telefonisch mit den einzelnen Sachbearbeitern Termine, auch nach 17:00 Uhr, vereinbaren.

Außerdem werden Sie, wenn Sie an den anderen Tagen nachmittags etwas dringend in der Gemeindeverwaltung zu erledigen haben, sicherlich nicht abgewiesen.

Seitz, 1. Bürgermeister

Bankverbindungen:

Gemeinde:
Bankverbindungen:

Sparkasse Aichach-Schrobenhausen	Raiffeisenbank Aresing-Gerolsbach e.G.
Kto. 240 036 (Blz. 720 512 10)	Kto. 132 93 (Blz. 721 690 80)
IBAN: DE49720512100000240036	IBAN: DE92721690800000013293
BIC: BYLADEM1AIC	BIC: GENODEF1GSB

Kommunalunternehmen
Bankverbindungen:

Sparkasse Aichach-Schrobenhausen	Raiffeisenbank Aresing-Gerolsbach e.G.
Kto.: 41041211 (Blz. 720 512 10)	Kto. 100044440 (Blz. 721 690 80)
IBAN: DE40720512100041041211	IBAN: DE 60721690800100044440
BIC: BYLADEM1AIC	BIC: GENODEF1GSB

Sprechtage des Arbeitsgerichts München

Das Arbeitsgericht München hält in Pfaffenhofen a. d. Ilm im Haus der Begegnung – Leseraum – jeden 3. Dienstag im Monat in der Zeit von 9 bis 12 Uhr und 13.30 bis 16 Uhr einen Amtstag (Sprechtag) ab.

Einsatzleitung der Dorfhelferinnenstation

Die Dorfhelferinnen-Station vermittelt **allen Familien** professionelle Hilfe, wenn die Mutter wegen Krankheit, Krankenhausaufenthalt, Risiko-Schwangerschaft, Entbindung oder Kur ausfällt.
Einsatzleitung: Waltraud Wagner, Tel. 08446/560, Mobil: 0171/8009226

Hauswirtschaftlicher Fachservice

Familienhilfe

Der Hauswirtschaftliche Fachservice und die selbständige Dorfhelferin vermitteln allen Familien professionelle Haushaltshilfe und Kinderbetreuung. Wenn die Mutter wegen Krankheit zu Hause, Krankenhausaufenthalt, Risikoschwangerschaft/Entbindung oder Kur/Reha ausfällt.

Einsatzleitung: Waltraud Wagner, Tel. 08446/560 oder 0171/8009226 oder email: wug.wagner@t-online.de .
Weitere Infos unter: www.familienhilfe-hwf.de .

Gut informiert mit dem Gemeindeblatt!

Abfall

Machen auch Sie mit! Nutzen Sie die Wertstoffhöfe und die Problemabfallsammlungen!

Recyclinghof
Bauhofstraße 6, 85302 Gerolsbach, Tel. 0 84 45/3 03 95 55

Achtung:
Neue Öffnungszeiten Recyclinghof Gerolsbach ab 01.11.2013
Montag, 16:00 Uhr bis 18:00 Uhr; Mittwoch, 10:00 Uhr bis 12:00 Uhr; Freitag, 16:00 Uhr bis 18:00 Uhr; Samstag, 9:00 Uhr bis 12:00 Uhr

Abfallwirtschaftsbetrieb (AWP)
Scheyerer Straße 76, 85276 Pfaffenhofen a.d.Ilm

Telefon:	08441/78 79-50
Telefax:	08441/78 79 79
Abfallberatung:	Herr Reichhold 08441/78 79-40
E-Mail allgemein:	info@awp-paf.de
homepage:	www.awp-paf.de

Öffnungszeiten:
Montag – Donnerstag: 08.00 – 16.00 Uhr (durchgehend)
Freitag: 8.00 – 12.00 Uhr

Interessante Informationen erhalten Sie auch unter:
http://www.abfallratgeber-bayern.de/

Grüngutlagerplatz bei der Kläranlage Gerolsbach

Hier können holzige Gartenabfälle (**Baum- und Strauchschnitt**) kostenlos abgegeben werden.
Die übrigen Gartenabfälle können wie bisher am Recyclinghof entsorgt werden.
Die Öffnungszeiten des Grüngutlagerplatzes sind:
Samstag 09:00 Uhr bis 12:00 Uhr.

Außerhalb dieser Zeit sind „holzige Abfälle“, wie bisher, zu den bekannten Öffnungszeiten am Recyclinghof in der Bauhofstraße abzugeben.

Aktuelles aus Ihrer

Raiffeisenbank Aresing-Gerolsbach eG
Schiltberg Hörzhausen Junkenhofen
meine, deine, unsere ...

Wir verabschieden Christa Fuchs in den Ruhestand

Am 15. Mai geht unsere Mitarbeiterin Christa Fuchs in Ihren wohl verdienten Ruhestand. Frau Fuchs war 16 Jahre in unserer Bank im Servicebereich tätig und sowohl bei Ihren Kollegen als auch bei unseren Kunden allseits beliebt.

Wir wünschen Ihr für Ihre Zukunft alles erdenklich Gute und bedanken uns für die stets treue Mitarbeit.

Auch diesmal war unser Ausflug des Fun- & Action Clubs wieder ein voller Erfolg. Mit einem voll besetztem Doppeldeckerbus ging's ab ins **LEGOLAND® Deutschland** nach Günzburg. Bei strahlendem Sonnenschein gingen wir auf Erkundungs- und Erlebnisreise, denn auf einer Fläche so groß wie 26 Fußballfelder, gab es für uns in Experimentierzentren, Achterbahnen, Wasserattraktionen und Shows viel zu entdecken. Am Ende des Tages waren wir alle schwer beeindruckt, was man mit diesen kleinen Steinen alles anfangen kann.

Malwettbewerb 2015

„Immer mobil – immer online" lautete das Thema des 45. Internationalen Jugendwettbewerbs der Volks- und Raiffeisenbanken „jugend creativ" 2014/2015. Die Kinder der Grundschule Gerolsbach waren eingeladen, ihre Gedanken und Ideen zu diesem Thema in Bildern auszudrücken. Die Schülerinnen und Schüler der Jahrgangsstufen 1 – 4 waren eifrig bei der Sache und setzten ihre vielfältigen Ideen kreativ und farbenfroh um. Das Jurorenteam (Fr. Reichart, Fr. Radlmeier, Fr. Mesters) war vor eine gar nicht so leichte Aufgabe bei der Auswahl der besten Bilder gestellt. Am 19.03.2015 war es dann endlich soweit: Die glücklichen Sieger erhielten von Hr. Bitscher und Fr. Knoll von der Raiffeisenbank Aresing-Gerolsbach eG vor der versammelten Schülermannschaft nicht nur eine schöne Urkunde sondern auch zahlreiche Sachpreise. Auch die kleinen Künstler, für die es in diesem Jahr leider nicht geklappt hat, bekamen ein kleines Geschenk.

Unter diesen Nummern sind wir für Sie erreichbar: Raiffeisenbank Gerolsbach 08445 9261 – 0
Raiffeisenbank Junkenhofen 08445 92888 – 0

oder im Internet: www.rb-arge.de

Getrennte Erfassung an den Gartenabfallsammelstellen!
Um eine sinnvolle Verwertung der Gartenabfälle an den Sammelstellen zu gewährleisten, müssen diese folgendermaßen getrennt werden:

Holzige Gartenabfälle (braune Gartenabfälle), mit einem Durchmesser von einem bis maximal 50 Zentimetern, sollen gesondert auf der befestigten Fläche erfasst werden (Ast- und Stammholz). Bei dicken Ästen stören Laub und Nadeln nicht! Keine Wurzelstöcke!

Krautige und nicht holzige sowie holzige Gartenabfälle, wie z.B. Schilf, Gras, Laub, Moos, Wurzeln, Wurzelstöcke mit einem Ballendurchmesser bis max. 30 cm, mit Erde vermischte Gartenabfälle, sowie Heckenschnitt von Liguster, Buchen, Nadelbäumen usw., Thujen und Thujenschnitt, dünne Äste/Zweige von Nadelbäumen und Weiden, Kleingeäst **sind über die bereitgestellten Sammelcontainer zu erfassen.**

Grund für diese Trennung von Gartenabfällen ist die landkreisweite Umsetzung des Abfallwirtschaftskonzeptes durch den Abfallwirtschaftsbetrieb – AWP –, das eine Verwertung von sortenrein erfasstem Baum- und Strauchschnitt (braune Gartenabfälle) über ein Biomasse-Heizkraftwerk vorsieht.

Wir bitten alle Bürgerinnen und Bürger, ihre Gartenabfälle getrennt an den Sammelstellen anzuliefern, damit werden unnötige Mehrarbeiten und Wartezeiten bei der Anlieferung vermieden.

Ab sofort steht ein Container für Kartonagen zur Verfügung.

E N T S O R G U N G S H I N W E I S E

Sperrmüll:

Sperrmüll wird getrennt nach **Möbelholz** (z.B. Schränke) und **sonstigem Sperrmüll** (z.B. Sessel, Sofas) am Wertstoffhof angenommen. Weitere Informationen erteilt das Wertstoffhofpersonal bzw. können Sie den gesonderten Merkblättern und dem Abfall-ABC entnehmen.

Elektronikschrott gemäß Elektro- und Elektronikgerätegesetz (ElektroG):

Elektronikschrott aus privaten Haushalten wird getrennt erfasst nach **Haushaltsgroßgeräten** (z.B. Wasch- und Spülmaschine, Elektroherd), **Haushaltskühlgeräten** (Kühl-/Gefrierschränke, Gefriertruhen,) **Informations- und Telekommunikationsgeräten (IT-Geräte) sowie Geräten der Unterhaltungselektronik** (z.B. Radio,/Fernseher, Computer, Telefon, usw.), **Gasentladungslampen** (Neonröhren, Energiesparlampen) und **Haushaltskleingeräten** (Bohrmaschine, Bügeleisen, Staubsauger).

Der Gelbe Sack:

Saubere gebrauchte Verkaufsverpackungen aus Kunststoff und Verbundmaterialien sowie aus Aluminium und Alu-Kunststoffverbund können im Gelben Sack gesammelt und am Wertstoffhof abgegeben werden. Dort erhalten Sie auch Leersäcke. **Bitte die gesonderte Sammlung von Styropor und Dosen über die Wertstoffhöfe bzw. Depotcontainer beachten!!!!**

Windelsack:

Bei der Gemeindeverwaltung erhalten **Eltern von Neugeborenen** einmalig 48 Stück Windelsäcke gegen Vorlage der Geburtsurkunde, **pflegebedürftige Personen (bei häuslicher Pflege)** erhalten bei Vorlage einer Bestätigung des behandelnden Arztes ebenfalls Windelsäcke.

Problemabfälle:

Privathaushalte und Kleingewerbetreibende können am jeweiligen Sammelort z.B. Chemikalien, Gifte, Säuren usw. in haushaltsüblicher Menge abgeben.
Eingetrocknete Farb-, Lack- und Kleberreste sowie Dispersionsfarben = normale Wandfarben (bitte eintrocknen lassen oder mit Sägemehl binden) müssen über die Restabfalltonne entsorgt werden!!

Bitte fordern Sie das Merkblatt zur Problemabfallsammlung beim AWP an!!

Hausratsammelstelle:

Funktionstüchtige Gebrauchsgegenstände aller Art ohne optisch erkennbare Mängel können kostenlos an der Hausratsammelstelle in Pfaffenhofen, **Telefon 08441 76611**, abgegeben werden.
Bürgermeister-Stocker-Str. 2 in Pfaffenhofen/Niederscheyern, Zufahrt über die Schrobenhausener Straße

Öffnungszeiten:
Dienstag – Freitag von 8:30 – 12:00 und von 13:00 – 18:00 Uhr, Samstag 8:30 – 13:00 Uhr, Montag geschlossen.

Abholung:

Nähere Information zur Anlieferung bzw. Abholung von Sperrmüll, Altmetall, Möbelholz, Elektronikschrott und Haushaltskühlgeräten erhalten Sie unter Telefon 08441 7879-50.

Weitere Hinweise finden Sie im Abfall-ABC und unter www.awp-paf.de

Ebenso steht Ihnen die Abfallberatung des AWP, Scheyerer Str. 76, 85276 Pfaffenhofen, Telefon 08441 7879-50, gerne zur Verfügung.

Zusätzliche Informationen rund um das Thema „Abfallentsorgung“ erscheinen wöchentlich im *PAF-Journal* des IZ-Anzeigers.

PAF-Journal

Ihre Termine zur Abfallentsorgung 2015

AWP Abfallwirtschaftsbetrieb Landkreis Pfaffenhofen

Bitte stellen Sie die Abfälle am Abfuhrtag bis 6.00 Uhr am Gehweg bereit. Ausgenommen hiervon sind Problemabfälle. Diese müssen an den ausgewiesenen Stellen zu den angegebenen Terminen abgegeben werden.

Problemabfallsammlung
Ort: Wertstoffhof Gerolsbach

Mo., 30.03.2015	Mi., 26.08.2015
12.00 – 14.30 Uhr	16.00 –18.30 Uhr

Sperrmüll und Altmetall
können kostenlos in allen Wertstoffhöfen abgegeben werden.

Haushaltskühlgeräte
Die Entsorgung erfolgt gebührenfrei über die Wertstoffhöfe.

Wertstoffhof Gerolsbach
mit Gartenabfallsammelstelle
Bauhofstraße
Telefon (08445) 1010

Öffnungszeiten:

Montag	16.00 – 18.00 Uhr
Mittwoch	10.00 – 12.00 Uhr
Freitag	16.00 – 18.00 Uhr
Samstag	9.00 – 12.00 Uhr

Abfallwirtschaftsbetrieb des Landkreises Pfaffenhofen a. d. Ilm
Scheyerer Str. 76 · 85276 Pfaffenhofen · Tel.: 08441 7879-50
Fax: 08441 7879-79 · E-Mail: info@awp-paf.de
Mehr Informationen unter: **www.awp-paf.de.**

Halten Sie die Umwelt sauber!

Gemeinde Gerolsbach, Gebiet: Gerolsbach

Restabfalltonnen		Biotonnen		Papiertonnen
Do. 08.01.2015	Mi. 08.07.2015	Fr. 09.01.2015	Do. 09.07.2015	Mo. 26.01.2015
Mi. 21.01.2015	Mi. 22.07.2015	Do. 22.01.2015	Do. 23.07.2015	Mo. 23.02.2015
Mi. 04.02.2015	Mi. 05.08.2015	Do. 05.02.2015	Do. 06.08.2015	Mo. 23.03.2015
Mi. 18.02.2015	Mi. 19.08.2015	Do. 19.02.2015	Do. 20.08.2015	Mo. 20.04.2015
Mi. 04.03.2015	Mi. 02.09.2015	Do. 05.03.2015	Do. 03.09.2015	Mo. 18.05.2015
Mi. 18.03.2015	Mi. 16.09.2015	Do. 19.03.2015	Do. 17.09.2015	Mo. 15.06.2015
Di. 31.03.2015	Mi. 30.09.2015	Mi. 01.04.2015	Do. 01.10.2015	Mo. 13.07.2015
Mi. 15.04.2015	Mi. 14.10.2015	Do. 16.04.2015	Do. 15.10.2015	Mo. 10.08.2015
Mi. 29.04.2015	Mi. 28.10.2015	Do. 30.04.2015	Do. 29.10.2015	Mo. 07.09.2015
Mi. 13.05.2015	Mi. 11.11.2015	Fr. 15.05.2015	Do. 12.11.2015	Mo. 05.10.2015
Do. 28.05.2015	Mi. 25.11.2015	Fr. 29.05.2015	Do. 26.11.2015	Mo. 02.11.2015
Mi. 10.06.2015	Mi. 09.12.2015	Do. 11.06.2015	Do. 10.12.2015	Mo. 30.11.2015
Mi. 24.06.2015	Di. 22.12.2015	Do. 25.06.2015	Mi. 23.12.2015	Mo. 28.12.2015

Gemeinde Gerolsbach, Gebiet: Alberzell

Restabfalltonnen		Biotonnen		Papiertonnen
Di. 13.01.2015	Di. 14.07.2015	Fr. 09.01.2015	Do. 09.07.2015	Mo. 19.01.2015
Di. 27.01.2015	Di. 28.07.2015	Do. 22.01.2015	Do. 23.07.2015	Mo. 16.02.2015
Di. 10.02.2015	Di. 11.08.2015	Do. 05.02.2015	Do. 06.08.2015	Mo. 16.03.2015
Di. 24.02.2015	Di. 25.08.2015	Do. 19.02.2015	Do. 20.08.2015	Mo. 13.04.2015
Di. 10.03.2015	Di. 08.09.2015	Do. 05.03.2015	Do. 03.09.2015	Mo. 11.05.2015
Di. 24.03.2015	Di. 22.09.2015	Do. 19.03.2015	Do. 17.09.2015	Mo. 08.06.2015
Mi. 08.04.2015	Di. 06.10.2015	Mi. 01.04.2015	Do. 01.10.2015	Mo. 06.07.2015
Di. 21.04.2015	Di. 20.10.2015	Do. 16.04.2015	Do. 15.10.2015	Mo. 03.08.2015
Di. 05.05.2015	Di. 03.11.2015	Do. 30.04.2015	Do. 29.10.2015	Mo. 31.08.2015
Di. 19.05.2015	Di. 17.11.2015	Fr. 15.05.2015	Do. 12.11.2015	Mo. 28.09.2015
Di. 02.06.2015	Di. 01.12.2015	Fr. 29.05.2015	Do. 26.11.2015	Mo. 26.10.2015
Di. 16.06.2015	Di. 15.12.2015	Do. 11.06.2015	Do. 10.12.2015	Mo. 23.11.2015
Di. 30.06.2015	Di. 29.12.2015	Do. 25.06.2015	Mi. 23.12.2015	Sa. 19.12.2015

Gemeinde Gerolsbach, Gebiet: Klenau, Junkenhofen, Strobenried, Singenbach

Restabfalltonnen		Biotonnen		Papiertonnen
Do. 08.01.2015	Mi. 08.07.2015	Fr. 09.01.2015	Do. 09.07.2015	Mo. 19.01.2015
Mi. 21.01.2015	Mi. 22.07.2015	Do. 22.01.2015	Do. 23.07.2015	Mo. 16.02.2015
Mi. 04.02.2015	Mi. 05.08.2015	Do. 05.02.2015	Do. 06.08.2015	Mo. 16.03.2015
Mi. 18.02.2015	Mi. 19.08.2015	Do. 19.02.2015	Do. 20.08.2015	Mo. 13.04.2015
Mi. 04.03.2015	Mi. 02.09.2015	Do. 05.03.2015	Do. 03.09.2015	Mo. 11.05.2015
Mi. 18.03.2015	Mi. 16.09.2015	Do. 19.03.2015	Do. 17.09.2015	Mo. 08.06.2015
Di. 31.03.2015	Mi. 30.09.2015	Mi. 01.04.2015	Do. 01.10.2015	Mo. 06.07.2015
Mi. 15.04.2015	Mi. 14.10.2015	Do. 16.04.2015	Do. 15.10.2015	Mo. 03.08.2015
Mi. 29.04.2015	Mi. 28.10.2015	Do. 30.04.2015	Do. 29.10.2015	Mo. 31.08.2015
Mi. 13.05.2015	Mi. 11.11.2015	Fr. 15.05.2015	Do. 12.11.2015	Mo. 28.09.2015
Do. 28.05.2015	Mi. 25.11.2015	Fr. 29.05.2015	Do. 26.11.2015	Mo. 26.10.2015
Mi. 10.06.2015	Mi. 09.12.2015	Do. 11.06.2015	Do. 10.12.2015	Mo. 23.11.2015
Mi. 24.06.2015	Di. 22.12.2015	Do. 25.06.2015	Mi. 23.12.2015	Sa. 19.12.2015

Caritas-Zentrum

für den Landkreis Pfaffenhofen
Ambergerweg 3, 85276 Pfaffenhofen, Telefon: 08441 / 8083 -0
Kreisgeschäftsführung: Norbert Saam

Allgemeine Soziale Beratung
Beratung und Hilfe bei allgemeinen Lebensproblemen, Vermittlung von Mütter-, Mutter-Kind- und Vater-Kind-Maßnahmen zu Vorsorge und Rehabilitation, Lebensmittelausgabe
Ansprechpartnerin: Christine Keil, Tel.: 08441 / 8083 -810

Fachstelle Ehrenamt
Die **Fachstelle Ehrenamt** der Caritas bietet Bürgern, die sich engagieren wollen, gezielte Beratung und Information über mögliche Tätigkeitsbereiche. Bei der Suche nach einem geeigneten Einsatzfeld unterstützen wir Sie aktiv. Interessierte sind herzlich eingeladen.
Anfragen und Informationen bei Anna Helmke, Tel. 08441 / 8083 -13

Soziale Beratung für Schuldner
Beratung, Existenzsicherung, Insolvenzverfahren
Ansprechpartnerinnen: Jasmin Prunkl und Maria Hasenbank
Tel.: 08441 / 8083 -850
Die.: Außensprechstunde in Manching

Seniorenberatung / Fachberatung für pflegende Angehörige
Beratung in allen Fragen und Problemen die Senioren und deren Angehörige betreffen
Ansprechpartnerin: Christine Keil, Tel.: 08441 / 8083 -810

Beratung für Migranten
Soziale Beratung, Orientierungshilfen, Begleitung und Hilfen bei Ämterangelegenheiten, Integrationshilfen, Zusammenarbeit mit Ehrenamtlichen
Ansprechpartnerin: Christel Schmitt-Motzkus, Tel.: 08441 / 8083 -890

Tagespflegevermittlung für Kinder
Information und Beratung, Schulung der Tagespflegepersonen, Eignungsüberprüfungen
Ansprechpartnerin: Gabriele Störkle, Tel.: 08441 / 8083 -870 oder 860

Nachbarschaftshilfen
In Zusammenarbeit mit Nachbarschaftshilfen gibt es in fast jeder Gemeinde des Landkreises Pfaffenhofen Babysitter, Mutter-Kind-Gruppen, Kinderpark (Kinderbetreuung für Kleinkinder), Tages- und Notmütter, Besuchsdienste, Basare, usw.
Ansprechpartnerin für **Gerolsbach:** Martina Joostema, Tel. 08445/929503 oder über das Caritas-Zentrum Pfaffenhofen, Tel.: 08441 / 8083 -13

Jugend- und Elternberatung
Beratung für Familien, Eltern, Jugendliche, Kinder und alle, die für Kinder sorgen – Fragen zur Familie (Streit, Krisen, Trennung…), Fragen zur Entwicklung und Erziehung
Telefonische Anmeldung erforderlich: Tel.: 08441 / 8083 -700
oder bei der Außenstelle Manching: Tel.: 08459 / 3323 -62.

Mittags- und Hausaufgabenbetreuung an der Grundschule
Betreuung der Grundschüler nach Unterrichtsschluss. Weitere Informationen unter www.caritas-schulbetreuung-pfaffenhofen.de
Ansprechpartnerin: Martina Körner, Tel.: 08441 / 8083 -33

Sozialpsychiatrischer Dienst
mit **gerontopsychiatrischer Fachberatung**
und **Betreutem Einzelwohnen** in Pfaffenhofen mit Außensprechtagen in Manching und Vohburg. Wir beraten und begleiten Menschen mit psychischen Problemen und Erkrankungen, Menschen in belastenden Situationen sowie deren Angehörige und Bezugspersonen.
Bei Bedarf sind auch Hausbesuche möglich.
Fachdienstleiter: Klaus Bieber, Tel.: 08441 / 8083 -41

Häusliche Alten- und Krankenpflege
Hilfe und Beratung, Grund- und Behandlungspflege, Zusammenarbeit mit allen Ärzten und Kassen, Haushaltshilfe Tagwache und Verhinderungspflege, Pflegekurse.
Pflegedienstleiterin: Rita Nagy, Tel.: 08441 / 8083 -27 / -24
Außenstellen in Vohburg und Manching

Hausnotruf
Beruhigt und sicher zu Hause leben
Kontaktaufnahme unter Tel.: 08441 / 8083 -25

Essen auf Rädern
Warmes Essen „täglich frisch auf den Tisch“, auch am Wochenende gefrorenes Essen ebenso möglich
Kontaktaufnahme unter Tel.: 08441 / 8083 -25

Mediation

Unterstützung bei Konflikten, z. B. Familie (Streit, Krise, Scheidung), Miete, Erbe, Nachbarschaft …

Einführungsgespräch kostenlos.

Ansprechpartnerin: Ulrike Hauser, Telefon: 08445-929 48 02

Familienhilfe/Dorfhilfe

bei Notsituation: wie Krankheit, Schwangerschaft, Geburt, Krankenhausaufenthalt der Mutter, Tod eines Elternteils hilft die Familienpflegerin/ Dorfhelferin den Familienalltag aufrecht zu erhalten.

In der Regel übernimmt die Krankenkasse die Kosten.

Für nähere Auskünfte steht Ihnen

Marga Langenegger 85391 Allershausen/Freising

Tel.08166-993474

Maria Streber-Kraus 86529 Schrobenhausen/Pfaffenhofen

Tel.08252-9079561

und unter: www.wenn-mama-krank-wird.de

zur Verfügung.

Erd- und Gartengestaltung

Pflasterunterbau und -ausbesserung, Natursteine, Trockenmauer, Einzäunungen, Rasenerneuerung, Rollrasen, Heckenzuschnitt, Baumfällung, Wurzelfräsung etc., Bagger- und Laderarbeiten

FLORIM

Carl-Orff-Str. 9 · 85276 Hettenshausen
Tel.: 08441/789889 · Fax: 08441/787843
Mobil: 0170/7140121
www.Florim.eu · info@florim.eu

Jetzt NEU in unserem Lieferprogramm:

WALBURGA® Bettwaren

Die WALBURGA® Kollektion bietet Ihnen feinste Bettdecken, Kissen und Bettwaren aus deutscher Fertigung.

Kretschmar Schlafsysteme

Wählen Sie aus einem umfangreichen Programm für Boxspringbetten, Matratzen, Lattenroste und Schlaf-Sofas

VOGT SCHLAFSYSTEME

Pfaffenhofener Str.19
85298 Euernbach

Terminvereinbarung unter:
0 84 45 – 12 59

HASENA · WALBURGA® Bettwaren · DYNAGLOBE Premium-Matratzen! · Kretschmar Schlafsysteme

Sprechtage der Deutschen Rentenversicherung

Das Landratsamt Pfaffenhofen teilt mit, dass auch im Jahr 2015 wieder Sprechtage der Deutschen Rentenversicherung im Seniorenbüro Sankt Josef am Hofberg 7 in Pfaffenhofen stattfinden. Folgende Termine sind vorgesehen:

14.04.2015	14.07.2015	13.10.2015
28.04.2015	28.07.2015	27.10.2015
12.05.2015	11.08.2015	10.11.2015
26.05.2015	25.08.2015	24.11.2015
09.06.2015	08.09.2015	08.12.2015
23.06.2015	22.09.2015	

Die Beratungen erfolgen jeweils in der Zeit von 9:00 bis 12:00 und von 13:00 bis 16:00 Uhr. Die Beratungen werden im Wechsel von einem Berater der Deutschen Rentenversicherung Bund und Deutschen Rentenversicherung Bayern Süd durchgeführt.

Alle Termine sind auch auf der Internetseite des Landkreises Pfaffenhofen unter www.landkreis-pfaffenhofen.de abrufbar.
Lorenz Lochhuber, der Leiter des Sachgebiets Besondere Soziale Angelegenheiten am Landratsamt weist darauf hin, dass die Termine für die Sprechtage ausschließlich über die kostenfreie Telefonnummer 0800 6789 100 vergeben werden. Besetzt ist dieses Servicetelefon mit Beraterinnen und Beratern der Auskunft- und Beratungsstellen der Deutschen Rentenversicherung Bayern Süd. Es ist wichtig, sich rechtzeitig, spätestens eine Woche vor dem Beratungstermin, anzumelden. Zur Anmeldung wird unbedingt die Rentenversicherungsnummer benötigt. Alle Beratungen sind kostenlos.
„Selbstverständlich steht allen Bürgerinnen und Bürgern das Staatl. Versicherungsamt am Landratsamt Pfaffenhofen weiterhin wie im bisherigen Umfang für Beratungen und Auskünfte in rentenversicherungsrechtlichen Angelegenheiten zur Verfügung“, so Lorenz Lochhuber. Anfragen und Terminvergaben für das Staatliche Versicherungsamt Pfaffenhofen erfolgen dabei über Tel. 08441 27-179.
Für die Rentenantragsaufnahme ist weiterhin der/die Rentensachbearbeiter/in in den Rathäusern der jeweiligen Wohnsitzgemeinde zuständig.

Bekanntmachung

Die

2. Rate Grundsteuer A und B

2. Rate Gewerbesteuer-Vorauszahlung

ist am 15. Mai 2015 zur Zahlung fällig.

Es wird darauf hingewiesen, dass bei Nichteinhaltung des Zahlungstermins die Steuerschuld durch die Gemeinde mit Säumniszuschlag und Mahngebühr eingehoben wird.
Bei Steuerpflichtigen, die der Gemeinde eine Einzugsermächtigung erteilt haben, wird die Steuerschuld direkt vom Konto abgebucht.

Bargeldlose Zahlungen können erfolgen auf folgende Konten:

Raiffeisenbank Aresing-Gerolsbach e.G., Kto. 13293, BLZ 72169080
IBAN: DE92 721690800000013293, BIC: GENODEF1GSB

Sparkasse AIC-SOB, Kto. 240036, BLZ 72051210
IBAN: DE49720512100000240036, BIC: BYLADEM1AIC

Schwertfirm
2. Bürgermeisterin

Anzeigenannahme:
Heidi Starck
Telefon 0 84 41-59 72 · Fax 0 84 41-7 27 37
e-mail: heidi.starck@iz-regional.de

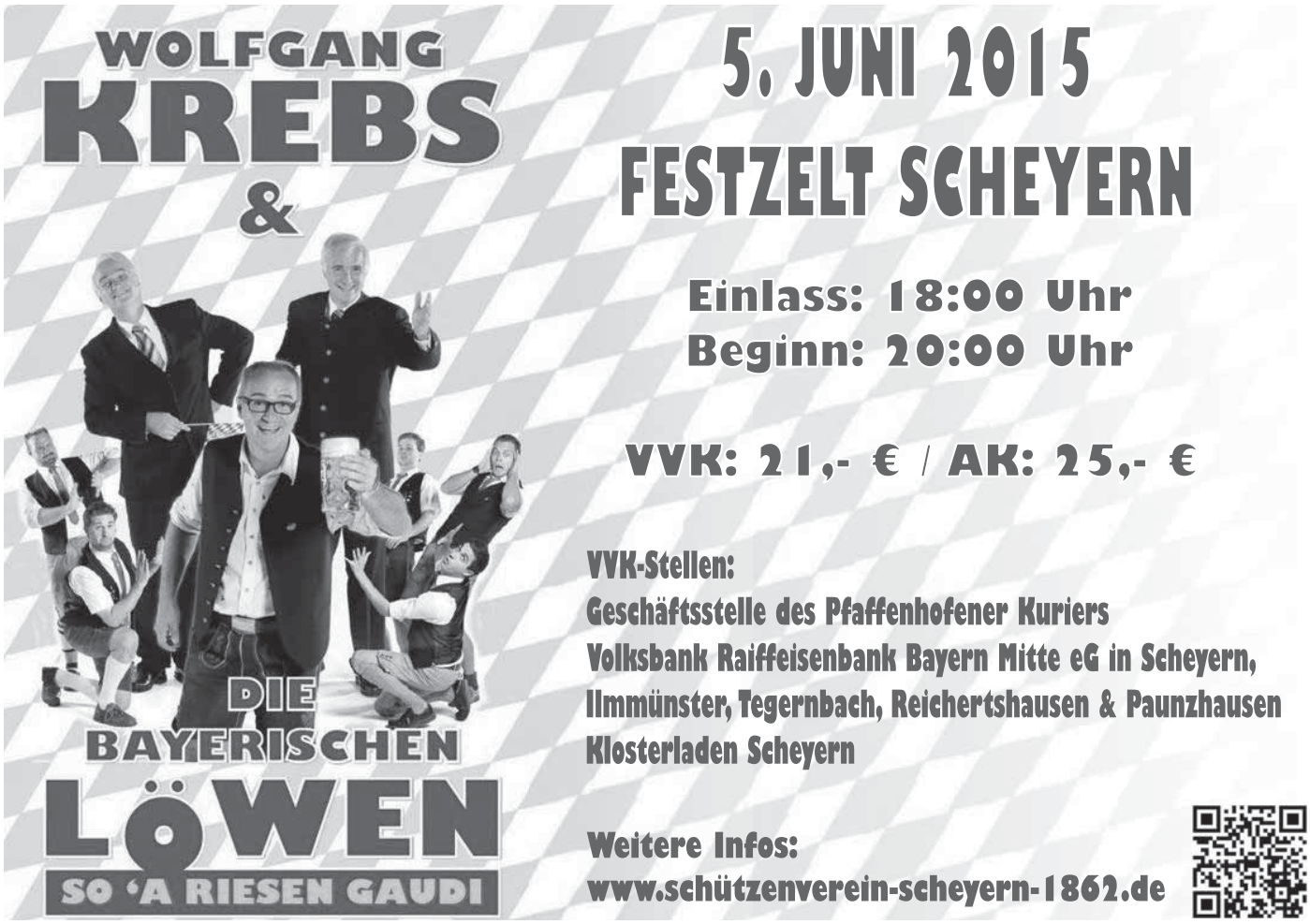

Wir gratulieren

Geburten

Ben Lacher, geboren am 26.03.2015, Alberzell, Brünnlfeldstr. 12 a

Elias Köckeritz, geboren am 27.03.2015, Singenbach, Wolfertshausen 1 b

Eheschließungen

Bernhard Brückl und Jessica Schenk, beide Gerolsbach, am 04.04.2015

Manuel Plöckl und Stefanie Lutz, beide Tandern, am 18.04.2015

Geburtstags- und Ehejubilare
Frau Elisabeth Lintner, Schleichern, zum 80.Geburtstag am 10.04.2015

Frau Elisabeth Vogt, Junkenhofen, zum 85.Geburtstag am 13.04.2015

Frau Maria Wenger, Gröben, zum 80.Geburtstag am 19.04.2015

HÖRMANN

GARAGENTORE ALLER ART
Torsanierungen – Industrietore
Herbert Michl
85302 Gerolsbach
Tel.: 0 84 45 / 9 29 29 60
Mobil: 0170 / 5 87 27 30

Eheleute Josef und Magdalena Brückl, Gütersberg, zur Goldenen Hochzeit am 23.04.2015

Allen Neugeborenen, Brautpaaren und Jubilaren, auch denen, die hier nicht genannt sind, wurden vom 1. Bürgermeister Martin Seitz im Namen der Gemeinde Gerolsbach herzliche Glückwünsche übermittelt.

Schulnachrichten

Der **Elternbeirat der Gerolsbacher Grundschule** lädt ein zum

FLOHMARKT

FÜR GROSS UND KLEIN

Sonntag, 17. Mai 2015
von 14-17 Uhr

mit Kaffee- und Kuchenverkauf

Veranstaltungsort:
Grundschule Gerolsbach
Schulstraße 5 - 85302 Gerolsbach
(bei schlechtem Wetter im Schulgebäude)

Es wird keine Standgebühr erhoben!
Aufbau ab 13 Uhr

Infos und Anmeldung:
Gerlinde Wehle, Tel. 08445/929435
(wehle.singenbach@freenet.de)
Stefanie Schieder, Tel. 08250/928455

Gut informiert mit dem Gemeindeblatt!

Meisterwerke der Gerolsbacher Grundschüler beim Malwettbewerb der Raiffeisenbank ausgezeichnet

Die Künstler und Künstlerinnen der einzelnen Klassen mit ihren tollen Gemälden. Mit auf dem Foto Frau Knoll (rechts außen), Herr Bitscher (ganz links) und Rektor Neuhauser.

Beim Malwettbewerb der Raiffeisenbank waren die Schüler der Grundschule Gerolsbach wieder einmal sehr erfolgreich. Das Thema „Immer mobil“ motivierte unsere Schüler zur Gestaltung kreativer Meisterwerke. Rektor Neuhauser begrüßte im Beisein aller Schüler und Lehrer Frau Knoll und Herrn Bitscher von der Raiffeisenbank. Diese überreichten unseren jungen Künstlern in der Turnhalle wertvolle Preise. Nebenbei gab es natürlich viel Beifall und Anerkennung, besonders für die drei besonders ausgezeichneten Kunstwerke von Felicia Wastl (3b), Juliane Pilz (2a) und Anna Brandstetter (beide 2a). Übrigens: Es gab so viele Preise, dass keiner unserer Schüler leer ausging. Anstrengen lohnt sich also tatsächlich. „Ich freue mich schon auf den Malwettbewerb im nächsten Schuljahr“, meinte eine der Schülerinnen und eilte vergnügt in ihre Klasse.

Diesjährigen Sieger waren:

Klasse 1a
Platz Georgi Sascha
Platz Sänger Tim
Platz Demmelmair Nicole

Klasse 1b
Platz Moll Selina
Platz Brandstetter Niklas
Platz Demmelmair Bettina

Klasse 2
Platz Pilz Juliane
Platz Brandstetter Anna
Platz Demmelmair Markus

Klasse 3a
Platz Kreitmeyr Philipp
Platz Bichler Letizia
Platz Schäffler Selina

Klasse 3b
Platz Wastl Felicia
Platz Schmid Christof
Platz Farca Andreea

Klasse 4a
Platz Wald Matthias
Platz Georgi Celestina
Platz Moser Jonas

Klasse 4b
Platz Weisser Katharina
Platz Sänger Felix
Platz Brandstetter Lukas

Zum Landeswettbewerb weitergereicht wurden die Bilder von Anna Brandstetter (2), Juliane Pilz (2) und Felicia Wastl (3b)

Foto: Zenta Winter · Bericht: Johann Neuhauser

Streiten will gelernt sein

Die GS Gerolsbach will heuer zum ersten Mal in den 3. Klassen Streitschlichter ausbilden, die dann als Viertklässler im Herbst ihre Aufgabe übernehmen werden. Wenn es Kindern gelingt, ohne Hilfe von Erwachsenen mit Konfliktsituationen umzugehen, stärkt dies ihr Selbstwertgefühl. Zugleich erlernen sie dadurch soziale Fähigkeiten, die im Zusammenleben wichtig sind.

Diese Ausbildung von je 5 Streitschlichtern aus jeder Klasse, die ab Mai stattfinden wird, wird ergänzt durch eine Einführung in „gewaltfreie“ und wertschätzende Kommunikation, kindgemäß „Giraffensprache“ genannt, für alle Drittklässler (später auch für die 1. und 4. Klassen). Das Projekt Streitschlichter wird durchgeführt von Astrid Heinemann und Heike Kozikowski vom Schulpastoralem Zentrum in Freising. Bevor der Arbeit in den Klassen erläuterten die beiden Kursleiter dem Lehrerkollegium in einer schulinternen Fortbildung die Inhalte und Ziele dieses Projektes. Die Schüler lernten in der ersten Doppelstunde, Konfliktsituationen sachlich zu beschreiben, ohne Verhaltensweisen sofort zu beurteilen. Kindgemäß ausgedrückt: Sie sollen wie die Giraffe mit dem langen Hals einen Überblick bekommen.

In der 2. Einheit fanden die Kinder heraus, wie sie die Gefühle anderer erkennen und eigene Gefühle beschreiben können.

Anschließend versuchten sie bestimmten Situationen Bedürfnisse zuzuordnen. Nur wer die Bedürfnisse seiner Mitmenschen erkennt, kann Konfliktsituationen besser beurteilen und dann angemessen reagieren. In einer letzten Übung zur „Giraffensprache“ trainierten die Schüler in Rollenspielen, wie sie in Streitfällen sachlich vermitteln können.

Schon vor Abschluss der Übungsstunden erinnern sich die Kinder oft gegenseitig daran, doch so wie die Giraffe zu sprechen.

Die Kinder lernen das genaue beobachten, so genau wie mit der Kamera.

Schnell Intelligent Effizient
Robotermäher von VIKING und Ambrogio

VIKING iMow MI 632 / MI 632 P
• einfache und intuitive Bedienung
• kurze Mähzeit, für Flächen bis 4000 m²

Ambrogio L30
• mäht bis zu 3 versch. Flächen
• ideal für kleinere Grundstücke

ab **1.499,00 €**

Alle Preise incl. ges. MwSt.

• *Verkauf, Installation und Wartung*
• *Unverbindliche Beratung und Angebot*
• *Eigene Testfläche zur Vorführung*

Jakob Huber
Forst – und Gartentechnik
Durchschlacht 4 85298 Scheyern
Tel. 08445-360 Fax. 1487
www.huber-gartentechnik.de

Aus dem Landkreis Pfaffenhofen

Die Deutsche Rentenversicherung informiert: Jahresmeldung 2014 enthält wichtige Daten für die Rente

Bis Ende April sollten Arbeitnehmerinnen und Arbeitnehmer von ihren Arbeitgebern die Jahresmeldung zur Sozialversicherung für 2014 erhalten haben. Aus dieser gehen die Dauer der Beschäftigung und die Höhe des Bruttoverdienstes des vergangenen Jahres hervor. „Mit der Jahresmeldung erhält der Arbeitnehmer die Bestätigung, dass
alle für die Rentenberechnung wichtigen Daten über die Einzugsstelle (gesetzliche Krankenkasse) an die Deutsche Rentenversicherung gemeldet wurden. Die Jahresmeldung sollte deshalb sorgfältig aufbewahrt werden“, so Lorenz Lochhuber, Leiter des Sachgebiets Besondere Soziale Angelegenheiten am Landratsamt Pfaffenhofen. Die Regionalträger der Deutschen Rentenversicherung in Bayern empfehlen, alle Angaben in der Jahresmeldung zu überprüfen.
Wichtig sind Name, Geburtsdatum, Anschrift, Versicherungsnummer, Beschäftigungsdauer und Bruttoverdienst. Lorenz Lochhuber: „Wer Fehler entdeckt, sollte sich umgehend an seinen Arbeitgeber wenden und die Jahresmeldung berichtigen lassen.“
Weitere Informationen gibt es in allen Auskunfts- und Beratungsstellen der Deutschen Rentenversicherung und am kostenlosen Servicetelefon unter 0800 1000 48088.

3. Ehrenamtskongress mit über 100 Ehrenamtlichen in Manching

„Das Engagement der Bürgerinnen und Bürger in unserem Landkreis entwickelt sich immer mehr zu einer geballten Kraft“, so Landrat Martin Wolf bei seiner Eröffnungsrede zum 3. Ehrenamtskongress. Diese Kraft zeige jeden Tag aufs Neue, wozu gemeinschaftliches Wirken in der Lage ist. Martin Wolf: „Darüber sind wir froh und dafür sind wir dankbar. Und das sage ich auch voller Stolz angesichts der vielfältigen Einsätze, Projekte und Aktivitäten, mit denen ehrenamtlich
Tätige unser Gemeinwesen täglich bereichern.“

Ein Teil dieser geballten Kraft, über 100 Vorstände, Vorsitzende und Mitglieder von Vereinen und ehrenamtlichen Gruppierungen aus dem Landkreis, waren der Einladung des Koordinierungszentrums Bürgerschaftliches Engagement des Landkreises Pfaffenhofen a.d.Ilm am vergangenen Samstag nach Manching gefolgt.

„Motivation“ war das Leitthema der diesjährigen Veranstaltung. Was motiviert die Bürger zu ehrenamtlichem freiwilligen Engagement? Was bedeutet Motivation und welche Möglichkeiten des Motivierens gibt es? Antworten darauf gab Gundolf Mevissen von mevissen consulting aus Aschau i. Chiemgau in seinem hochinteressanten Vortrag. „Ganz wichtig ist beim Thema Motivation die Führungspersönlichkeit. Führungskräfte sind stark gefordert, optimale Rahmenbedingungen für die Ehrenamtlichen zu schaffen“, so der Referent. Unterschiedliche Ehrenamtliche hätten unterschiedliche Motive und je mehr davon befriedigt werden würden, umso größer sei die weitere Leistungsbereitschaft.
Uschi Erb von der Landesarbeitsgemeinschaft für Freiwilligenagenturen und Koordinierungszentren in Augsburg referierte sehr anschaulich zum Thema „Wie schütze ich mich als Ehrenamtlicher vor Übermotivation, wo sind meine Grenzen?“. Grundsätzlich gebe es kein Geheimrezept, Überforderung im Ehrenamt zu verhindern. Uschi Erb: „Der Ehrenamtliche muss sich immer wieder fragen, ob ihm sein Ehrenamt noch Freude macht. Das Ehrenamt muss eine Befriedigung sein, es muss passen. Sobald der Ehrenamtliche das Gefühl hat, er „muss“ das Ehrenamt ausüben, dann ist es Zeit, das Ehrenamt zu überdenken und eventuell kürzer zu treten.“

„Erfolg durch Motivation“ stand im Mittelpunkt des Vortrags von Martin Schlicht, 1. Vorstand des überaus erfolgreichen SV Geroldshausen e.V. Der Verein wurde 1948 gegründet. 2005 hatte er 360 Mitglieder, derzeit sind es 1.260 – und das bei nur 741 Einwohnern in Geroldshausen. Mit aktuell 21 Abteilungen bietet der Verein Sport für jedermann. „Bei uns darf jeder eine Abteilung gründen, wenn er die Verantwortung übernimmt. „Passt ned zu uns“ gibt’s ned“, so Martin Schlicht. Die Vorstandschaft mische sich dabei nur sehr wenig in die einzelnen Abteilungen ein. Martin Schlicht:
„Unbedingt loslassen und Vertrauen in die Mitarbeiter haben – das ist enorm wichtig.“ Die Teilnehmer nutzten anschließend intensiv die Möglichkeit für Fragen und zur Diskussion.

Wie der Landrat in seiner Einführung betonte, lebe die Gesellschaft davon, dass Menschen Verantwortung für sich und für andere übernehmen. Hinsichtlich der aktuellen Asylbewerbersituation oder des demographischen Wandels gewinne bürgerschaftliches Engagement immer stärker an Bedeutung. „Ehrenamtliches Engagement ist aber nicht nur ein Geben, sondern auch ein Bekommen“, so der Landrat. Wer sich für andere einsetzt und andere unterstützt, könne auch die eigene Persönlichkeit stärken und bereichern. Martin Wolf: „Das Ehrenamt zeichnet sich durch Sinnhaftigkeit aus. Die ehrenamtlichen Leistungen werden zwingend gebraucht. Das Gebrauchtwerden spüren wir. Das motiviert.“ Für weitere Fragen rund um das Thema „Ehrenamt“ steht das Koordinierungszentrum Bürgerschaftliches Engagement am Landratsamt Pfaffenhofen zur Verfügung. Ansprechpartnerin ist Uschi Schlosser (Tel. 08441 27 395, E-Mail ursula.schlosser@landratsamt- paf.de).

Uschi Erb von der Landesarbeitsgemeinschaft für Freiwilligenagenturen und Koordinierungszentren in Augsburg referierte sehr anschaulich zum Thema „Wie schütze ich mich als Ehrenamtlicher vor Übermotivation, wo sind meine Grenzen?“

Landrat Martin Wolf (re.) mit den Referenten des diesjährigen Ehrenamtskongresses: v.l.n.r. Martin Schlicht, Gundolf Mevißen und Uschi Erb Fotos: Huber

Wintermayr
Elektrotechnik
Andreas Wintermayr
Forstweg 7a
85302 Gerolsbach
Tel. 0 84 45 / 3 32
Fax 0 84 45 / 92 83 68
andreas.wintermayr@t-online.de
www.wintermayr-elektrotechnik.de
Handy 01 72 / 9 71 07 51

Kirchliche Nachrichten

Kath. Pfarrgemeinde Gerolsbach

St. Andreas-Straße 9, 85302 Gerolsbach, Tel. 08445/92 95 05

Gottesdienstordnung vom 7. Mai – 4. Juni 2015

DONNERSTAG – 7. Mai
19.00 Abendgottesdienst

FREITAG – 8. Mai
15.30 Start d. Firmvorbereitung

SAMSTAG – 9. Mai
13.00 Trauung mit Taufe

SONNTAG – 10. Mai
10.00 Pfarrgottesdienst KOLLEKTE FÜR UNSERE KIRCHE
19.00 Maiandacht, musikal. umrahmt v. „Rauhe Gurgl“

DIENSTAG – 12. Mai
14.00 Senioren-Hoagart n

DONNERSTAG – 14. Mai Christi Himmelfahrt
8.30 Pfarrgottesdienst
14.00 Hl. Kreuzritt in Scheyern

FREITAG – 15. Mai
19.00 Bittgang nach **Eisenhut** m. anschl. Bittamt

SONNTAG – 17. Mai
8.30 Pfarrgottesdienst
19.00 Maiandacht mit „Bel Canto“ in **Eisenhut**

DONNERSTAG – 21. Mai
19.30 Abendgottesdienst

SAMSTAG – 23. Mai
9.00 Kleidersammlung „aktion Hoffnung“ am Kirchenparkplatz

SONNTAG – 24. Mai Pfingsten
10.00 Pfarrgottesdienst KOLLEKTE FÜR RENOVABIS

MONTAG – 25. Mai Pfingstmontag
10.00 Pfarrgottesdienst mit anschl. Fahrzeugsegnung **in Eisenhut**

SAMSTAG – 30. Mai
18.30 Rosenkranz
19.00 Vorabendgottesdienst

SONNTAG – 31. Mai
8.30 Pfarrgottesdienst
19.00 Maiandacht

DIENSTAG – 2. Juni
14.00 Senioren-Hoagart n
19.30 PGR Sitzung

DONNERSTAG – 4. Juni Fronleichnam
19.00 Pfarrgottesdienst mit Fronleichnamsprozession

Öffnungszeiten Pfarrbüro: Das Pfarrbüro ist am Donnerstag 7. Mai nur vormittags von 10.00 – 12.00 Uhr geöffnet, abends geschlossen.

65. Geburtstag unseres Pater Andreas

Am 22. April beging Pater Andreas seinen 65. Geburtstag. Es war sein Wunsch diesen im eigentlich „kleinen Kreise“ im Gasthaus Breitner mit dem Pfarrgemeinderat bei einem gemütlichen Essen zu feiern. Doch das war nicht so einfach, denn der Wirt, der Benedikt Breitner selbst, feierte am gleichen Tag den gleichen Geburtstag und es war für ihn eine Ehre als Gast seinen „Geburtstagskollegen“ den sehr bescheidenen Pater Andreas zu Gast zu haben. Außerdem wollten natürlich die kirchlichen Institutionen wie Pfarrgemeinderat, Kirchenverwaltung, Kirchenchor, Bel Canto, Ministranten und Kath. Frauengemeinschaft, Pater Andreas Glückwünsche überbringen.
Als erste Gratulanten standen natürlich die „Minis“ mit dem Mesner-Ehepaar Hildegard und Ludwig auf dem Programm, die Pater Andreas mit einem eigens einstudierten Glückwunsch-Ständchen überraschten und wohl bedacht auf seine Gesundheit, ihn mit einem riesigen Obstkorb beschenkten.
Überrascht waren wohl alle, als die „Kaiserlich Böhmischen“ aufspielten. Hocherfreut erkannte Pater Andreas unter den Musikanten einen ehemaligen Schüler.
Nach dem Abendessen gratulierte Pfarrgemeinderats-Vorsitzende Gerti Schwertfirm beiden Geburtstagskindern und stellte fest, dass es doch gewisse Gemeinsamkeiten bei beiden gäbe:
Mit Pater Andreas suchen wir die Gemeinschaft in der Kirche.
Mit Benedikt Breitner suchen wir die Gemeinschaft im Gasthaus.
Für ein dörfliches Zusammenleben ist beides wichtig. Kirchenverwaltung und Pfarrgemeinderat waren ebenfalls sehr auf die Gesundheit von Pater Andreas bedacht und schenkten ihm eine besondere, „äußerst wertvolle Teekanne“ mit Honigvariationen die seine Stimme wieder herstellen sollten. Im Anschluss sang der Kirchenchor Pater Andreas unter anderem mit dem Lied „Wir sind die Sänger vom Kirchenchore“ ein Ständchen mit dem sich die neue Organistin, Frau Lipp, gleich vorstellen konnte. Natürlich sang man auch dem Wirt ein Ständchen, denn der Kirchenchor probt ja regelmäßig im Nebenzimmer, ist also sein Vereinslokal.
Höhepunkt des Abends an gesanglichen Einlagen war wohl der Auftritt aller Chöre: der Kirchenchor, der Frauenchor und der Männerchor sangen gemeinsam den beiden Jubilaren das Lied mit dem Titel: „Zum festlichen Tag“.
Zu vorgerückter Stunde kamen dann die Mädels von Bel Canto, um ihrem Pfarrer mit dem Lied **„Ein Segen sollst du sein“** zu gratulieren. Im Anschluss betonte Andrea Hierhager, Leiterin von Bel Canto, dass Pater Andreas nicht nur von den Mädels von Bel Canto sehr geschätzt wird, nein er ist bei Alt und Jung in unserer Pfarrei beliebt.

Andrea Hierhager von Bel Canto gratuliert und überreicht „gesunde Sachen“ für Pater Andreas

„Aber um selber ein Segen für andere sein zu können, muss man auch immer wieder auf sich selber achten und sich Gutes gönnen“ so die Ausführungen von Andrea – und wie recht sie hat!
Sie schloss mit den Worten aus dem 3. Brief des Johannes: **„Ich wünsche dir in jeder Hinsicht Wohlergehen und Gesundheit, so wie es deiner Seele wohlergeht“.**
Diesen Wünschen können wir uns alle nur anschließen.
65 Jahre – eigentlich der Eintritt ins Rentner-Dasein. Aber das können wir uns bei beiden Jubilaren nicht vorstellen. Und wir werden alle bemüht sein, unseren Pater Andreas weiterhin gut zu unterstützten, damit er noch lange zu uns nach Gerolsbach kommt.

Die „Minis“ mit den Mesnersleut Hildegard und Ludwig, die dem Pfarrer am nächsten stehen, gratulieren Pater Andreas.

Kulturreise der Pfarrei Gerolsbach an den Gardasee Mo. 15.06. bis Fr. 19.06.2015

Die Pfarrei Gerolsbach unternimmt nach einjähriger Pause erneut eine Kultur/Pilgerreise. Das Ziel heuer ist die südliche Region des Gardasees. Miteinander unterwegs sein, ins Gespräch kommen, Schönes sehen und erleben, und all das in christlicher Atmosphäre, darum geht es uns. Pater Andreas hat diese Reise vorbereitet und wird sie begleiten.
Das Quartier ist die Casa di Accoglienza in San Felice del Benaco am südlichen Westufer des Gardasees. Es ist ein altes Karmeliterkloster, das sich für Gäste geöffnet hat, ein einfaches, aber angenehmes Haus mit einer schönen alten Kirche und malerischer Aussicht auf den nahen Gardasee.
Mit einem modernen Reisebus der Fa. Schenk werden wir viel von der Schönheit und er Kultur des Landes zu sehen bekommen. Unter anderem werden wir die hübschen Städtchen Arco, Riva, Gargnano, Maderno, Salo, Garda, Brescia, Mantua, Borghetto sul Mincio, und Desenzano durch Besichtigungen oder einem Stadtbummel erobern.
Gerne können auch Interessierte aus den Nachbarpfarreien an dieser Reise teilnehmen und für Kurzentschlossene findet sich sicher auch noch Platz.
Der Preis für die Reise (Quartiert mit Frühstück und Abendessen, Busfahrten, Eintritte und Schifffahrt) beträgt 410,00 € im Doppelzimmer (pro Person) und 430,00 € im Einzelzimmer.
Anmeldung: Pfarrbüro Gerolsbach Tel. 08445/929505,
Fax 08445/929506 (Die. u. Do.) oder Gerti Schwertfirm Tel. 08445/777 oder per e-mail: pater.andreas@gmx.de

Immer gut informiert
mit dem
Bürgerblatt Gerolsbach!

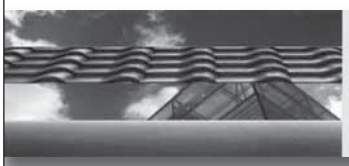
peterbeier gmbh
PERFEKT GEDACHT.
PERFEKT GEMACHT.
■ spenglerei
■ bedachungen
■ balkonverglasung
■ flachdachabdichtung
RAIFFEISENSTR. 13
85304 ILMMÜNSTER
TEL (0 84 41) 24 40
FAX (0 84 41) 8 29 52
MOBIL 0176 12440100
INFO@BEIER-DACH.DE

Benediktinerabtei Scheyern

Klosterpforte: 752-0
Verwaltung: 752-230
Homepage: www.kloster-scheyern.de

HL. KREUZRITT
Christi Himmelfahrt | 14. Mai | 14.00 Uhr | Prielhof/Klosterhof
Mit dem traditionellen „Scheyrer Kreuzritt“ wird alljährlich zu Christi Himmelfahrt Gottes Segen auf Felder und Fluren sowie auf Ross und Reiter herabgerufen.
Die Gespanne und Reiter versammeln sich ab 13.00 Uhr im Prielhof. Gegen 14.00 Uhr setzt sich die Pferdeprozession in Bewegung. Während die prachtvollen Rösser und Gespanne unter schwerem Geläut und zu den Klängen der Scheyrer Blaskapelle vom im Tal gelegenen Prielhof aus den Klosterberg hinaufziehen, wird am Freialter des Klosterinnenhofes eine kleine Andacht gefeiert. Der Zug führt über die Hofkreuzstraße zum Hammerschmiedweiher, den Berg hinauf zum Schyrenplatz, um schließlich den Klosterhof zu erreichen.
Besucher, die sowohl den Start der Prozession als auch das Ankommen im Klosterhof miterleben wollen, können dies über den direkten Fußweg schaffen. Am Ende der Prozession wird im Klosterhof mit der Hl.-Kreuzreliquie der Segen gespendet.

Kreuzritt

BRAUEREIFEST
Donnerstag | 4. Juni 2015 | Festzelt im Seminargarten
Nach der Fronleichnamsprozession findet ein zünftiger Frühschoppen im Festzelt statt. Für Livemusik sorgen ganztags einheimische Musikgruppen und unsere slowenischen Gäste, für die Bewirtung der Scheyrer Schützenverein und die Klostermetzgerei Scheyern.
ab 10.30 Uhr: Weißwurstessen mit den Mönchen
ab 14.00 Uhr: Kinderprogramm, Brauereibesichtigung sowie Schnapsverkostung

WOHLFÜHL-WOCHENENDE FÜR FRAUEN
Fr | 12. Juni bis So | 14. Juni | Gäste- und Bildungshaus
„Wohlfühl-Wochenende für Frauen“ im Kloster Scheyern mit verschiedenen Entspannungsmethoden – Frauen tanken mit Frauen auf.
Referentin: Hannelore Graze, max. 14 Teilnehmer
Anmeldung:
Verbindliche Anmeldung unter: hgraze(@)lasslos.de
Gäste- und Bildungshaus Kloster Scheyern, Tel.: 08441 / 752-241
E-Mail: bildungshaus(@)kloster-scheyern.de

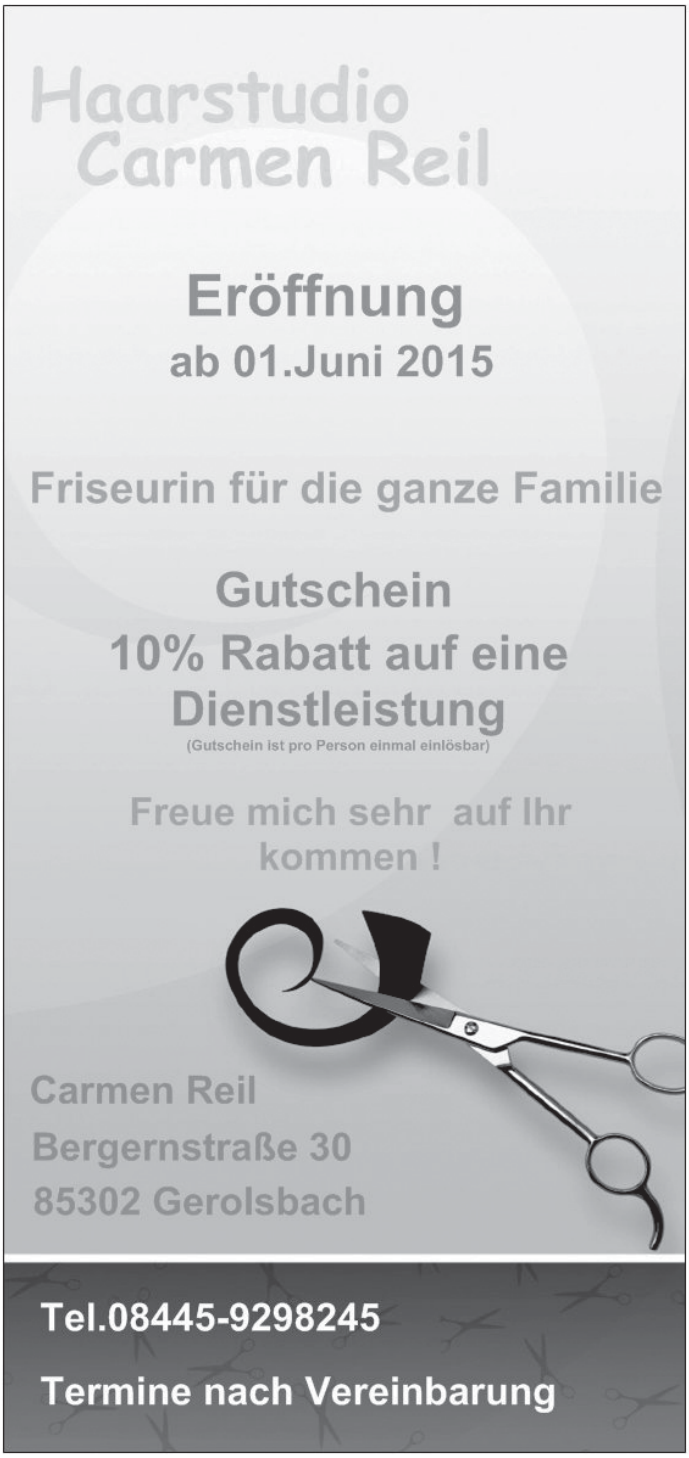

SOMMERKONZERTE KLOSTER SCHEYERN 2015
ERÖFFNUNGSKONZERT – „CANTATE DOMINO“
So | 21. Juni | 17.00 Uhr | Basilika
Geistliche Musik für Chor und Orgel aus fünf Jahrhunderten
Unter dem Titel „Cantate Domino“ bringen der Basilikachor Scheyern unter Leitung von Markus Rupprecht Klassiker und weniger bekannte Schätze der geistliche Chormusik zur Aufführung, u.a. von Joseph Gabriel Rheinberger, Orlando di Lasso und Vitautas Miskinis. An der Jann-Orgel spielt und begleitet Christian Bischof.
Ausführende:
Basilikachor Scheyern,
Orgel: *Christian Bischof*,
Leitung: *Markus Rupprecht*

Evang.-Luth. Kirchengemeinde Kemmoden-Petershausen

Pfarrbüro:
Rosenstr. 9 - 85238 Petershausen
Tel.: 0 81 37 - 9 29 03 Fax: 0 81 37 - 9 29 04
E-Mail: pfarramt.kemmoden@elkb.de

Pfarrer Peter Dölfel	Tel.: 01794040961
Pfarrerin Simone Hegele	Tel.: 015771958944
Pfarrerin Katharina Heunemann	Tel.: 01635085048
Vikar Josias Hegele	Tel.: 015775379068
Religionspädagogin Petra Pilgrim	Tel.: 08136-8088955

Gottesdienste:

Samstag, 09.05.2015
10:00 Uhr Kath. Kirche Kollbach – Konfirmation Gruppe Petershausen I
13:30 Uhr Kath. Kirche Kollbach – Konfirmation Gruppe Petershausen II

Sonntag, 10.05.2015
10:30 Uhr Indersdorf – offene Form
10:30 Uhr Petershausen – Gottesdienst für Große und Kleine

Donnerstag, 14.05.2015 – Himmelfahrt
10:30 Uhr Vierkirchen – Krabbelgottesdienst

Sonntag, 17.05.2015
10:30 Uhr Lanzenried – Festgottesdienst mit **Regionalbischöfin Susanne Breit-Keßler**
175 Jahre Evang.-Luth. Kirche Lanzenried

Pfingstsonntag, 24.05.2015
10:30 Uhr Kemmoden – Abendmahl (Wein)
10:30 Uhr Petershausen – Abendmahl (Wein) – parallel Kindergottesdienst

Pfingstmontag, 23.05.2015
10:30 Uhr Indersdorf – Abendmahl (Wein)

Sonntag, 31.05.2015
10:30 Uhr Indersdorf

Sonntag, 07.06.2015
10:30 Uhr Kemmoden
10:30 Uhr Petershausen – Gottesdienst für Große und Kleine
Sonntag, 14.06.2015
09:00 Uhr Lanzenried – Abendmahl (Wein)
10:30 Uhr Indersdorf – Abendmahl (Traubensaft)
10:30 Uhr Petershausen – offene Form
10:30 Uhr Vierkirchen – offene Form – Abendmahl (Traubensaft)

Gemeinschaft in der Gemeinde

Herzliche Einladung zur Tour de Lanzenried

175 Jahre Evangelische Kirche Lanzenried

Zu diesem Jubiläum machen wir uns am Sonntag „Exaudi“ den 17. Mai 2015 aus allen Gemeindeteilen auf den Weg nach Lanzenried.

Wer mag auch gerne mit dem Radl. (Nur bei trockenem Wetter)

Treffpunkte sind:

9.15 Petershausen	Gemeindezentrum, Rosenstr. 9
9.15 Markt Indersdorf	Jochen Klepper Haus, Marktplatz 11
9.00 Vierkirchen	Gemeindehaus, Bahnhofstr. 25
9.30 Jetzendorf	Grundschule, Schulstr. 22

Bei Bedarf werden weitere Treffpunkte unter www.petershausen-evangelisch.de bekannt gegeben.

10.30 Uhr **Festgottesdienst mit Regionalbischöfin Susanne Breit-Keßler**
Im Anschluss an den Gottesdienst Festzeltbetrieb.
Für das leibliche Wohl ist bestens gesorgt.
Kinderprogramm

16 Uhr **„Lanzenried im Reigen der ersten protestantischen Kirchen in Oberbayern“**
Festvortrag von **Dr. Susanne Pfisterer-Haas**, München

Im Anschluss an den Vortrag schließen wir den Festtag mit einer **Andacht.**

Wir freuen uns auf Sie

Terminkalender

Sämtliche Vereine und Verbände usw. werden gebeten, ihre Veranstaltungen, Feste usw. im Jahre 2015 bei der Gemeinde anzumelden, damit diese in den Terminkalender eingetragen werden können, um anderen Vereinen usw. die Möglichkeit zu bieten, deren Veranstaltungen entsprechend so zu legen, daß es keine Überschneidungen gibt.

2015

06.05.2015	Kindernachmittag RFV Alberzell e.V.
10.05.2015	Maiandacht mit dem MGV „Rauhe Gurgl“ in der St.-Andreas-Kirche in Gerolsbach
14.05.2015	Vatertagsfeier im Dorfheim Junkenhofen
14.05.2015	Hl. Kreuzritt in Scheyern
14.05.2015	Vatertagsfußballspiel der FFw Singenbach
15.05.2015	Bittgang nach Eisenhut, Treffpunkt 19.00 Uhr Pfarrkirche Gerolsbach
17.05.2015	Einweihungsfeier Dorf- und Schützenheim Alberzell
17.05.2015	Flohmarkt des Elternbeirates der Grundschule Gerolsbach von 14-17 Uhr
17.05.2015	Evang.-Luth.Gemeindezentrum Petershausen Jubiläum „175 Jahre Kirche Lanzenried“ 10.30 Uhr
20.05.2015	Evang.-Luth.Gemeindezentrum Petershausen öffentliche Kirchenvorstandssitzung 19.00 Uhr
20.05.2015	20.00 h „Mitnanda Singa“ im Dorfheim Junkenhofen
23.05.2015	Stockschützen Löwen Bayern
23.05.2015	Grillfest Schützenverein „Bavaria“ Gerolsbah
30./31.05.2015	Ausflug Stammtisch „Nasse Brüder“ Gerolsbach ins Allgäu

03.06.2015	Kindernachmittag RFV Alberzell e.V.
04.06.2015	19.00 Uhr Gottesdienst in Gerolsbach anschl. Fronleichnamsprozession
14.06.2015	Vereinsausflug Schützenverein „Bavaria“ Gerolsbach und FFW Gerolsbach nach Nürnberg
15.-19.06.2015	Kulturreise der Pfarrei Gerolsbach an den Gardasee
17.06.2015	Evang.-Luth.Gemeindezentrum Petershausen öffentliche Kirchenvorstandssitzung 19.00 Uhr
17.06.2015	20.00 h „Mitnanda Singa“ im Dorfheim Junkenhofen
20.06.2015	Stockschützen Freundschaftsschießen der Nachbarschaften
25.-28.06.2015	Fahrt nach Görlitz, die Europastadt, in das Zittauer Gebirge und nach Bautzen
01.07.2015	Kindernachmittag RFV Alberzell e.V.
04.07.2015	Vereinsmeisterschaft RFV Alberzell e.V.
04.07.2015	Großes Wattturnier in Singenbach
05.07.2015	Böllertreffen 25 Jahre Böllerschützen Singenbach
05.07.2015	Einweihung der neuen Evangelischen Kirche in Petershausen
05.07.2015	Bergmesse auf dem Kolbensattel bei Oberammergau
11.07.2015	Saugrillen Stammtisch „Nasse Brüder“ Gerolsbach
11.07.2015	Sommerausflug MGV „Raue Gurgl“ Gerolsbach in die Eng ins Karwendelgebirge und zum Kloster Beneditkbeuern
11./12.07.2015	Dorffest mit Fußballturnirer der Dorfgemeinschaft Klenau-Junkenhofen
15.07.2015	Evang.-Luth.Gemeindezentrum Petershausen öffentliche Kirchenvorstandssitzung 19.00 Uhr
19.07.2015	Pfarrfest in Eisenhut
25./26.07.2015	Bürgerfest in Gerolsbach
27.07.2015	Grillfest Frauenchor Gerolsbah
07.08.2015	Stockschützen Ferienpass (Ausweichtermin: Fr., 14.08.2015
25.08.2015	Papiersammlung FC Gerolsbach
05.08.2015	Kindernachmittag RFV Alberzell e.V.
02.09.2015	Kindernachmittag RFV Alberzell e.V.
13.09.2015	Fußwallfahrt zum Heilig Kreuzfest nach Scheyern
14.09.2015	Probenbeginn nach der Sommerpause Frauenchor Gerolsbach
16.09.2015	20.00 h „Mitnanda Singa“ im Dorfheim Junkenhofen
17.09.2015	Stockschützen Vereinsmeisterschaft
19.09.2015	Stockschützen Vereinsmeisterschaft
23.09.2015	Evang.-Luth.Gemeindezentrum Petershausen öffentliche Kirchenvorstandssitzung 19.00 Uhr
03.10.2015	Pferderallye RFV Alberzell e.V.
03.10.2015	Modellpferde-Schau “Southern-Bavarian-Live” in Alberzell (Saal des Restaurants “Olympos”) von 09.00 – 12.00 und 13.30 – ca. 16.00 Uhr
11.10.2015	Stockschützen Turnier mit 4 Moaschaften
17.10.2015	Sänger- und Musikantentreffen in Ilmmünster
17.10.2015	Anfangsschießen des SV Eichenlaub Junkenhofen e.V.
21.10.2015	20.00 h „Mitnanda Singa“ im Dorfheim Junkenhofen
24.10.2015	Gausingen im Gasthaus Breitner in Gerolsbach
31.10.2015	20.oo h Hoagart_n im Dorfheim Junkenhofen
07.11.2015	Theateraufführung „Ein Engel namens Blasius“ FC Gerolsbach im Gasthaus Breitner in Gerolsbach
08.11.2015	Theateraufführung „Ein Engel namens Blasius“ FC Gerolsbach im Gasthaus Breitner in Gerolsbach
11.11.2015	Evang.-Luth.Gemeindezentrum Petershausen öffentliche Kirchenvorstandssitzung 19.00 Uhr
13.11.2015	Theateraufführung „Ein Engel namens Blasius“ FC Gerolsbach im Gasthaus Breitner in Gerolsbach
14.11.2015	Theateraufführung „Ein Engel namens Blasius“ FC Gerolsbach im Gasthaus Breitner in Gerolsbach
15.11.2015	Theateraufführung „Ein Engel namens Blasius“ FC Gerolsbach im Gasthaus Breitner in Gerolsbach
18.11.2015	20.00 h „Mitnanda Singa“ im Dorfheim Junkenhofen
21.11.2015	Papiersammlung FC Gerolsbach
28.11.2015	Gerolsbacher Weihnachtsmarkt
28.11.2015	Stockschützen Jahresrückblick
05.12.2015	Weihnachtsfeier Stammtisch „Nasse Brüder“ Gerolsbach
05.12.2015	Weihnachtsfeier mit Christbaumversteigerung der FF Schachach
12.12.2015	Weihnachtsfeier Krieger- und Soldatenverein Gerolsbach
14.12.2015	Weihnachtsfeier Frauenchor Gerolsbach
16.12.2015	Evang.-Luth.Gemeindezentrum Petershausen öffentliche Kirchenvorstandssitzung 19.00 Uhr
16.12.2015	20.00 h „Mitnanda Singa“ im Dorfheim Junkenhofen
19.12.2015	FC Gerolsbach Weihnachtsfeier im Gasthaus Breitner
20.12.2015	Adventssingen

Voranzeige für 2016

23.04.2016	Kulinarische Musikreise des Frauenchors Gerolsbach
30.09..- 02.10.2016	30-Jahr-Feier Frauenchor Gerolsbach
09.06.-11.06.2017	140-jähriges Gründungsfest FFW Freinhausen

Aus Vereinen und Verbänden

FC Gerolsbach

Spielplan Mai 2015

Unser Service: auf der Homepage des FCG unter der Rubrik „Vereinskalender“ sind alle Spielansetzungen inklusive der Vorbereitungsspiele tagesaktuell und bei ggf. mit Trainerkommentaren aufgelistet.

Spielgemeinschaften (SG) in der Saison 2014/15:

- Alle Mädchenmannschaften laufen als ST Scheyern auf
- Informationen zu Heim- oder Auswärtsspielregelungen sind ersichtlich im Vereinskalender auf unserer Homepage www.fc-gerolsbach.de

Seien Sie dabei, unterstützen Sie unsere Aktiven – vom jüngsten Nachwuchsspieler über die Mädchen, Damen und Senioren bis hin zu den Alten Herren! Zuschauer/Fans sind stets herzlich willkommen!

Stand: 27.3.2015

2.5.2015
10:00 **E** – SC Oberbernbach 11:00 **C** – FC Zell/Bruck 13:00 **B** – SC Mühlried 16:00 DJK SV Edling – **C-Mädchen (SG)**

3.5.2015
10:00 **D-Mädchen (SG)** – SpVgg Markt Schwabener Au 2 10:00 TSG Untermarxfeld 2 **– F** 10:30 **Damen** – TSV Ober-/Unterhausen 11:00 **B-Mädchen (SG)** – FC Moosburg 13:00 **FCG2** – TSV Inchenhofen II 15:00 **FCG1** – TSV Inchenhofen

8.5.2015
17:00 **F –** SC Rohrenfels 2
18:00 **D** – JFG Wittelsbacher Land 2
18:30 **C-Mädchen (SG)** – SV Schechen
19:00 **AH Altlandkreispokal (1. Runde)**

9.5.2015
10:00 **C** – SV Waidhofen
13:00 VfL Ecknach – **B**
14:00 **B-Mädchen (SG)** – FC Moosinning
15:00 **A** – SpVgg Unterstall-Joshofen
17:00 SSV Alsmoos-Petersdorf – **Damen**

10.5.2015
10:30 DJK Würmtal Planegg – **D-Mädchen (SG)**
13:00 TSV Schiltberg II – **FCG2**
15:00 TSV Schiltberg – **FCG1**

13.5.2015
18:45 JFG Ehekirchen – **C**

15.5.2015
16:30 SC Ried/ Neuburg 2 – **F**

16.5.2015
10:00 JFG Weilachtal – **D**
13:00 **B** – (SG) SV Ried
13:50 FC Ampertal Unterbruck – **B-Mädchen (SG)**
14:30 (SG) BSV Berg im Gau – **A**

17.5.2015
10:30 **D-Mädchen (SG)** – TSV Mün.-Solln
10:30 **Damen –** FC Ehekirchen
13:00 **FCG2 –** SV Ried II
15:00 **FCG1** – SV Ried

19.5.2015
18:15 DJK Brunnen – **C**

23.5.2015
13:30 TSV Dasing II – **FCG2**
15:30 TSV Dasing – **FCG1**

24.5.2015
10:30 **Damen –** FC Augsburg 2

30.5.2015
15:00 VfR Neuburg/Donau – **A 31.5.2015**
10:00 BSG Taufkirchen – **B-Mädchen (SG)** 11:00 **Damen** – SV Ottmaring

Nordic-Walking – auch für Anfänger
Ab Montag, den 4. Mai 2015, startet der FC Gerolsbach die Sommersaison seiner Nordic-Walking-Abteilung.
Zusätzlich gibt es ab Mittwoch, den 6. Mai 2015, einen Kurs für Anfänger sowie motivierte Neu- und Seiteneinsteiger.
Treffpunkt ist jeweils um 19:00 Uhr am Stakelbeck-Parkplatz.
Weitere Infos gibt es bei unserem Nordic-Walking Fachmann Sepp Reichart unter Tel. 08445/1235.
Wir freuen uns auf alle Teilnehmer – einfach vorbeikommen und mitmachen bzw. mitgehen!

FC Gerolsbach startet in Theatersaison 2015
Traditionell traf sich die Theatergruppe des FC Gerolsbach zum Start der Theatersaison 2015 zum Schaschlikessen in Strobenried.

Unser diesjähriges Theaterstückl heißt: „ Ein Engel namens Blasius“ und wird wieder im November aufgeführt werden und zwar am 7. und 8. 11 und am 13., 14. und 15 11.2015.

Liebe macht blind und Liebeskummer macht dumm. Das kann so weit gehen, dass man vor lauter Dummheit Haus und Hof verliert.
Doch der Bauer Toni kann von Glück reden, dass ihm mit Blasius himmlischer Beistand zu Teil wird. Ob es dem Engel Blasius gelingt Toni s Hof zu retten und ihn auch noch vor so manch anderer Dummheit zu bewahren, das steht noch in den Sternen.

Die Rollen sind verteilt und alle „Theaterer“ des FC Gerolsbach freuen sich auf die anstehende Saison 2015!

Obermair
ELEKTROTECHNIK
Elektroinstallation · Antennentechnik · Photovoltaik
Haushaltsgeräte · LCD/Plasma/Beamer/TV
Netzwerktechnik >> Mobil 0174/90 26 871
HAUSTECHNIK
Wärmepumpen · Pellets-/Holzheizungen · Solartechnik
Öl-Gas-Brennwerttechnik · Bäder/Badinstallation
Kontr. Wohnraumlüftung >> Mobil 0174/90 62 923
Obermair · Eisenhut 3 · 85302 Gerolsbach
STROM | WÄRME | WASSER

Freiwillige Feuerwehr Gerolsbach

Übungsplan:

Mittwoch, 13.05.2015, um 19.30 Uhr
2. und 4. Gruppe Wasserentnahme

Mittwoch, 27.05.2015, um 19.30 Uhr
1. und 3. Gruppe Wasserentnahme
Überörtliche Gruppe

Krieger- und Soldatenverein Gerolsbach e.V.

Am 11.04.2015 fand die diesjährige Jahreshauptversammlung des Krieger- und Soldatenvereins im Gasthaus Breitner statt.
Zu dieser Mitgliederversammlung wurde satzungsgemäß unter Angabe der Tagesordnung, fristgerecht geladen. Gemäß Anwesenheitsliste waren 14 Stimmberechtigte anwesend.
Der 1. Vorstand Christoph Schmidmeier stellte fest, dass die Mitgliederversammlung gemäß Satzung beschlussfähig ist. Die Tagesordnung wurde zur Abstimmung gestellt und von der Mitgliederversammlung einstimmig angenommen.
Der 1. Vorstand eröffnete die Jahreshauptversammlung um 20.00 Uhr und begrüßte die 2. Bürgermeisterin Gerti Schwertfirm sowie alle anwesenden Mitglieder.
Nach der Totenehrung, der im Jahr 2014 verstorbenen Mitglieder trug der 1. Vorstand seinen Rechenschaftsbericht vor.
Er erinnerte an die Mitgliederversammlung im April 2014, dass 4 Vorstandssitzungen abgehalten und auch mehrere Fahnenabordnungen abgestellt wurden.
Höhepunkte im Jahr 2014 waren die Teilnahmen an Fronleichnam, Volkstrauertag mit Kriegerjahrtag sowie die Weihnachtsfeier.
Im Jahr 2014 sind 2 Kameraden verstorben, so dass der jetzige Mitgliederstand bei 115 Mitgliedern liegt, davon 24 Ehrenmitglieder.
Für 2015 sind wieder vorgesehen die Teilnahme an der Fronleichnamsprozession, Fahnenweihe in Oberlauterbach/Strobenried, Volkstrauer- und Kriegerjahrtag sowie die Weihnachtsfeier.
Im Anschluss bedankte sich der 1. Vorstand bei allen Freunden und Gönnern des Vereins, den Fahnenträgern, Kanonieren und seinen Vorstandskollegen. Im Anschluss trug Schatzmeister Josef Fröhlich seinen Kassenbericht vor.
Er stellte alle angefallenen Beträge einzeln dar und berichtete über den aktuellen Stand des Vereinsvermögens. Er bestätigte damit die solide finanzielle Grundlage des Vereins.
Die Kassenprüfer berichteten, dass sie die Kasse geprüft und festgestellt haben, dass die Kasse stimmt und sämtliche Belege vorhanden waren. Sie beantragten die Entlastung der Vorstandschaft, die auch anschließend erfolgte.
Im anschließendem Tagesordnungspunkt Ehrungen wurde Herr Bernd Ulrich einstimmig auf Vorschlag von Christoph Schmidmeier zum Ehrenvorsitzenden gewählt.
Herr Bernd Ulrich bedankte sich herzlich bei allen Anwesenden für das in ihn gesetzte Vertrauen.
Nach dem keine weiteren Wortmeldungen mehr waren bedankte sich der 1. Vorstand bei der Mitgliederversammlung und erklärte die Mitgliederversammlung 2015 für beendet.

Vorstand Christoph Schmidmeier gratuliert dem frisch gewählten Ehrenvorsitzenden Bernd Ulrich.

Jetzt auch bei Ihnen in
Gerolsbach
und Umgebung
www.lieferheimdienst.de
Für zu Hause, für die Firma und die Gastronomie
Wir sind Ihr Ansprechpartner Nr. 1 in Sachen Getränke und Catering
Getränke B Breitsameter
Bestellen Sie Getränke bequem online von zuhause aus unter www.lieferheimdienst.de
Getränkeheimdienst Breitsameter oHG
Industriestr. 8
86571 Langenmosen
Tel. 08433-9194 · Fax 08433-9195
--Preislisten auf Anfrage--
www.lieferheimdienst.de

Obst- und Gartenbauverein Gerolsbach

Monika Burger und Justine Traub als neue Blütenmajestäten vorgestellt

Monika Burger aus Gerolsbach heißt die neue, vom Obst- und Gartenbauverein berufene, Gerolsbacher Blütenkönigin. Die 18-jährige besucht die Fachoberschule in Scheyern. Danach will sie ein Duales Studium aufnehmen, dessen praktische Teile sie bei der MBDA in Schrobenhausen absolviert. Zu Ihren Hobbys gehören Tennis, Skifahren und Wandern. Sie ist auch Mitglied der Feuerwehr.

Als Blütenprinzessin wurde die 21-jährige Justine Traub aus Gerolsbach, welche als Soldatin bei der Bundeswehr Dienst tut, vorgestellt. Zu ihren Hobbys zählt Fußball sowie „shoppen und feiern".
Im festlich dekorierten Buchbergersaal, eröffnete Vorsitzender Michael Maurer die Veranstaltung, welche im Rahmen der Frühjahrsversammlung stattfand. In seiner Begrüßung konnte er neben den zahlreichen Mitgliedern auch mehr als 20 Gastköniginnen, Vertreter des Patenvereins Rohrbach, und Gäste aus nah und fern sowie Prominenz aus Politik und dem Kreisverband begrüßen.
In einen kurzen Tätigkeitsbericht des Vorstandes gab Maurer einen Rückblick auf die Ereignisse des vergangenen Jahres und insbesondere auf die Aktivitäten des Vereins, die Teilnahme am Ferienpaß und an verschiedenen Festen, wie dem Karlshulder Rosenfest.

Nach einer kurzen Rückschau auf die Geschichte der Gerolsbacher Blütenkönigin, die es schon in den 50er Jahren gab, lüftete der Vorsitzende Michael Maurer das Geheimnis, wer den Verein, und auch die Gemeinde in den nächsten zwei Jahren präsentiert. Begleitet von Klängen der Geschwister Weigl holte der stellvertretende Vorsitzende Benedikt Demmelmair, unter den Applaus der Gäste, nacheinander die neue Königin und Prinzessin auf die Bühne. Nach ihren kurzen Antrittsreden, in denen sie sich den Gerolsbacher Publikum vorstellten, wurden sie von der scheidenden Blütenkönigin Lena Solich und Blütenprinzessin Lena Solich gekrönt. Die königlichen Insignien –Schärpe, Krone und bei der Königin auch ein Zepter– bringen die Kinder Theresa und Magdalena Wintermayr, Selina Moll, Yannick Pfeiffer und Lena Kislinger.

Nach dieser letzten Amtshandlung hieß es für die bisher amtierende Königin und Prinzessin Abschied nehmen. Im Rahmen ihrer Verabschiedung gaben sie einen Rückblick auf die zweijährige Amtszeit und berichteten über ihre Veranstaltungsteilnahmen. Die Einladungen kamen aus ganz Deutschland und führten bis nach Berlin. Vorsitzender Maurer dankte den scheidenden Hoheiten für ihre Arbeit und überreichte Geschenke. Die anderen Redner, wie Vizebürgermeisterin Gerti Schwertfirm, dritter Landrat Josef Finkenzeller, stellvertretender Kreisvorsitzender Josef Probst und Patenvereinsvorsitzender Rudolf Kellermann aus Rohrbach lobten die Leistung von Michael Maurer, und begrüßten die neuen Hoheiten.
Nach dem Auftritt der über 25 Gastköniginnen ging's dann wieder zur Tagesordnung und der Vorsitzende ehrte langjährige Vereinsmitglieder. So dankte der Vorsitzende gemeinsam mit der Blütenkönigin und Blütenprinzessin Josef Sigl, Katharina Spennesberger, Elfriede Salvamoser, Elfriede Schmid, Gerti Schwertfirm und Margot Tziallas, für 30-jährige Mitgliedschaft sowie Michael Neukäufer, Erwin Lindner, Andrea Fischer, Marlene Polzmacher, Veronika Demmelmair und Andrea Nickolai für 20-jährige Mitgliedschaft.

In seinen abschließenden Worten dankte der Vorsitzende allen im Verein Aktiven und besonders der Vorstandschaft für die geleistete Arbeit. Mit der traditionellen Blumentombola, bei der jedes Los gewann, endete der Abend.

Erster Vorsitzender Michael Maurer (m.) präsentiert die Gerolsbacher Blütenkönigin Monika Burger (l.) und Blütenprinzessin Justine Traub (r.).

Vorsitzender Michael Maurer und eine Bühne voller Königinnen

Langjährige Mitglieder wurden von den Majestäten und den Vorsitzenden geehrt.

Schreiner
Meisterbetrieb der Innung
kreuzer
BAU & MÖBELSCHREINEREI
Holz-Alufenster • Kunststofffenster • Holzfenster
Innen- und Aussentüren • Treppen und Geländer
Möbel aller Art
Jetzendorfer Str. 24a
85298 Scheyern
Tel. 08441 / 7 64 06
Fax 08441 / 8 38 77

TC Gerolsbach e.V.

Überaus hoher Andrang beim Saisonauftakt des TC Gerolsbach

Es hatte sich herumgesprochen: Vor und in den Osterferien herrschte ständig Betrieb auf dem Tennisgelände des TC Gerolsbach. Zuerst waren die Grünanlagen an der Reihe – die Bauhofmitarbeiter der Gemeinde setzten dem Wildwuchs Gott sei Dank fürs Erste ein Ende. Danach wurde der Weg zwischen den Tennisplätzen und dem Heim gepflastert und zuletzt wurde auch noch die Terrasse erneuert und erweitert. Die Hütte und die Grünanlagen hinter dem Heim bekamen den nötigen Frühjahrsputz und waren parat für die Saisoneröffnung.

Zur Saisoneröffnung kamen dann die ersten „Neugierigen" auf die erneuerte Terrasse oder „Gierigen" aufs erste Tennismatch unter freiem Himmel. Zuerst stärkten sich alle mit Weißwürsten und Wiener Würstchen (die Weißwürste wurden erst nach Freigabe durch den „Altmeister" Xaver Koller ausgegeben – dieses Mal hatten sie die richtige Temperatur – Gott sei Dank!

Danach begann das Schleiferlturnier mit sage und schreibe 24 Teilnehmern. Die Teilnehmer wurden vor jeder Runde neu zusammengelost und jeder Teilnehmer spielte erstmals viermal. Jung-Bap hatte nach vier Spielen tatsächlich vier Schleiferl ergattert (wir wissen auch nicht, wie er das geschafft hat) und war damit schon Sieger der Herzen – aber leider für ihn stand die Finalrunde noch aus – und hier zeigte unser Bap Nerven. Lieder konnte er in der Endrunde nicht mehr punkten und belegte damit den unseligen vierten Platz. Sonja Wenger und Eva Huber errangen Platz drei. Die ersten Plätze wurden zwischen Xaver Koller/Michael Grimmer und Anja und Lisa Lachner ausgespielt. Und wer hätte das gedacht – schon wieder hatte Xaver Koller mit seinem Partner Michael Grimmer die Nase vorn vor Anja und Lisa Lachner. Glückwunsch!

Zwischenzeitlich haben auch schon die ersten Trainingseinheiten für die Kinder und Jugendlichen stattgefunden – wer Lust hat noch einzusteigen, ist herzlich willkommen.

Die Punkterunde beginnt am 2. Mai und alle freuen sich, wenn Ihr zum Zuschauen kommt!

Es ratscht sich sehr gut auf der neuen Terrasse

Jung-Bap sehr zufrieden mit sich und seinen vier Schleiferln

Die Sieger Xaver Koller und Michael Grimm

Gemeinschaft und Zusammenhalt im Verein

ÖL-VITAL BETT® DYNAGLOBE®

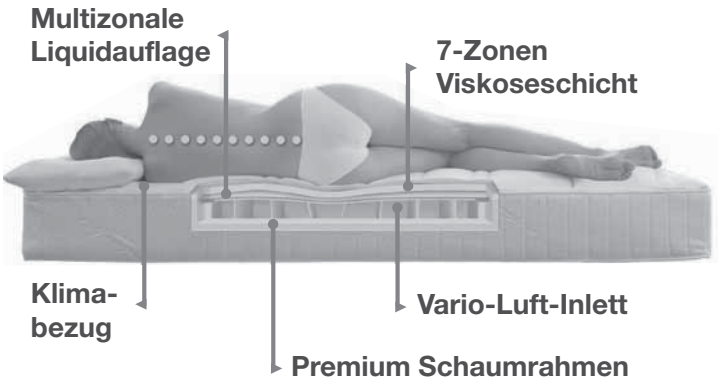

Vitalisierender Schlaf:

Das Öl-Vitalbett ist gut für Ihren Rücken und Erholung pur! Es ermöglicht einen erholsamen Schlaf durch die Kombination von individueller Anpassung, den einzigartigen Eigenschaften von pflanzlichem Öl und dem Ausschluss schädlicher Mikroorganismen.

DIETER BRUNN
SANITÄTSHAUS & ORTHOPÄDIETECHNIK
JOSEPH-FRAUNHOFER-STR. 9 PFAFFENHOFEN
TEL. 0 84 41/80 30 80
ENGAGEMENT IM DIENST IHRER GESUNDHEIT

Datum	Uhrzeit	Heimmannschaft	Gastmannschaft	
Sa. 02.05.2015	09:00	**TC Gerolsbach**	SV Dolling	**Juniorinnen 18**
Sa. 02.05.2015	09:00	TC Blutenburg München	**TC Gerolsbach**	**Mädchen 14**
So. 03.05.2015	09:00	FC Pipinsried II	**TC Gerolsbach I**	**Damen 1**
So. 03.05.2015	09:00	**TC Gerolsbach II**	TC Brunnen	**Damen 2**
So. 03.05.2015	14:00	SV Weichering	**TC Gerolsbach**	**Damen 30**
Sa. 09.05.2015	09:00	SpVgg Langenbruck	**TC Gerolsbach**	**Juniorinnen 18**
Sa. 09.05.2015	09:00	**TC Gerolsbach**	TSV Haar	**Mädchen 14**
So. 10.05.2015	09:00	**TC Gerolsbach I**	SV Ilmmünster	**Damen 1**
Do. 14.05.2015	09:00	**TC Gerolsbach**	SC Mühlried	**Juniorinnen 18**
So. 17.05.2015	09:00	**TC Gerolsbach II**	TSV Ober-/ Unterhausen	**Damen 2**
So. 17.05.2015	14:00	**TC Gerolsbach**	TC Olching II	**Damen 30**
Sa. 13.06.2015	09:00	MTV Ingolstadt	**TC Gerolsbach**	**Juniorinnen 18**
Sa. 13.06.2015	09:00	**TC Gerolsbach**	ASV Dachau	**Mädchen 14**
So. 14.06.2015	09:00	**TC Gerolsbach I**	SV Dolling	**Damen 1**
So. 14.06.2015	09:00	TC Menning	**TC Gerolsbach II**	**Damen 2**
So. 14.06.2015	14:00	1. SC Gröbenzell	**TC Gerolsbach**	**Damen 30**
Sa. 20.06.2015	09:00	**TC Gerolsbach**	TC Blutenburg München	**Mädchen 14**
So. 21.06.2015	09:00	SV Karlshuld	**TC Gerolsbach I**	**Damen 1**
So. 21.06.2015	09:00	TSV Großmehring	**TC Gerolsbach II**	**Damen 2**
So. 21.06.2015	14:00	**TC Gerolsbach**	TC Taufkirchen	**Damen 30**
Sa. 27.06.2015	09:00	**TC Gerolsbach**	TC Menning	**Juniorinnen 18**
Sa. 27.06.2015	09:00	TSV Haar	**TC Gerolsbach**	**Mädchen 14**
So. 28.06.2015	09:00	TSV Reichertshofen II	**TC Gerolsbach I**	**Damen 1**
So. 28.06.2015	09:00	**TC Gerolsbach II**	SG Oberzeitlbach	**Damen 2**
So. 28.06.2015	14:00	TC Moosburg	**TC Gerolsbach**	**Damen 30**
Sa. 04.07.2015	09:00	SV Weichering	**TC Gerolsbach**	**Juniorinnen 18**
Sa. 04.07.2015	09:00	ASV Dachau	**TC Gerolsbach**	**Mädchen 14**
So. 05.07.2015	09:00	**TC Gerolsbach I**	SG Edelshausen	**Damen 1**
So. 05.07.2015	09:00	DJK Winden	**TC Gerolsbach II**	**Damen 2**
So. 05.07.2015	14:00	**TC Gerolsbach**	ASV Dachau	**Damen 30**
Sa. 11.07.2015	09:00	**TC Gerolsbach**	TG Königsmoos	**Juniorinnen 18**

Katholische Frauengemeinschaft Gerolsbach

KATHOLISCHE FRAUENGEMEINSCHAFT DEUTSCHLANDS kfd

leidenschaftlich glauben und leben

Am 20. März versammelten sich knapp 30 Frauen in der Pfarrkirche, um gemeinsam eine Kreuzwegandacht zu beten. 1. Vorsitzende Hanni Menzinger hatte einiges vorbereitet zum Thema „ Aus der Tiefe rufe ich zu Dir“ Diese Andacht war ein Frauen-Kreuzweg auf den Spuren der verborgenen Einsamkeit unserer Zeit. Zu den 5 Stationen gab es verschiedene Impulse und Gedanken sowie gemeinsame Gebete und Lieder. 1. Station: Wenn Unrecht einsam macht, 2. Station: Wenn Stress einsam macht, 3. Station: Wenn die Fülle einsam macht, 4. Station: Wenn Krankheit und Alter einsam machen, 5. Station: Wenn aus dem Tod neues Leben erwacht. Die verschiedenen Gegenstände wie zum Bsp. Tücher in verschiedenen Farben, ein Terminkalender, Kataloge oder Krücken wurden vor den Altar gelegt um die Ängste und Nöte von verschiedenen Frauen darzustellen. Alle Frauen konnten sich eigene Gedanken machen und Impulse mit nach Hause nehmen um sich auf Ostern vorzubereiten.
Am 24. April traf sich wieder eine Gruppe von Frauen, die gerne basteln. Kerzen, große und kleine wurden mit österlichen Motiven verziert, Diese wurden dann am Palmsonntag zum Verkauf angeboten, um als Osterkerzen am Osterfeuer entzündet zu werden.

Nächste Termine:
Dienstag 5. Mai um 19.00 Uhr in Eisenhut
Maiandacht der Kfd, Musikalisch Gestaltung: Saitn Musi
Dienstag 9. Juni um 18.30 im Pfarrheim
Referat: Rosenkranz und Kräuterstrauß

Frauenchor Gerolsbach e.V.

Frauenchor Gerolsbach umrahmt musikalisch Maiandacht auf dem Beinberg!
Am Sonntag den 31.Mai gestaltet der Frauenchor Gerolsbach eine der „legendären“ Maiandachten der bekannten Wallfahrtskirche Maria Beinberg.
Alle Mitglieder und Freunde unseres Gesanges sind dazu herzlich eingeladen.

Beginn: 14.00 Uhr Predigt
14.30 Uhr Andacht

Gemeinschaft in der Gemeinde

Männergesangsverein „Rauhe Gurgl“ Gerolsbach

Maiandacht zum Muttertag

Am Muttertag, den 10.05.2015, gestaltet der MGV Rauhe Gurgl in der Sankt-Andreaskirche wieder eine Maiandacht.

Beginn ist um 19.00 Uhr, es sind auch wieder zwei Solistinnen aus Röhrmoos anwesend.

Wir freuen uns auf Ihren Besuch.

Sommerausflug der Rauhen Gurgl in die Eng ins Karwendelgebirg und zum Kloster Benediktbeuern

Über München – Lenggries – Sylvenstein durchs Rißtal machen wir uns auf den Weg in die Eng. Eingebettet in die beeindruckende Gebirgslandschaft, mitten im Karwendelgebirge liegt das Almdorf Eng, am botanisch einmaligen Ahornboden auf 1250 m Seehöhe. Auf der größten Melkalm des Landes wird die weidefrische Milch an Ort und Stelle zu Butter und Käse verarbeitet. Zeit die herrliche Landschaft zu genießen und sich im Restaurant „Rasthütte“ verwöhnen zu lassen – von dort führt eine leichte Wanderung in den Enger Grund. Ein breiter Weg führt über saftige Almwiesen ins engere Tal, man folgt dem Weg bis zu einer kleinen Holzbrücke über den Engergrundbach. Der gleiche Weg führt zurück zum Almdorf. Gehzeit hin und zurück ca. 2 Stunden. Dann fahren wir über Walchen- und Kochelsee nach Benediktbeuern, wo wir nach der Führung im Kloster einige Lieder zum Besten geben können. Im klostereigenem Biergarten lassen wir den Tag ausklingen.

Termin: 11. Juli 2015, Abfahrt 7:00 Uhr, Rathaus Gerolsbach
Kosten: Bus, Eintritt/Führungen ca. 30 €/P
Informationen: Josef Ostermeier 08441-71418
Anmeldung: Denz Georg 08250-928748

Pennello e.V. Kunst und Bewegung

Jetzt anmelden für die Sommerferienwerkstatt: www.pennello.de

Sonnengelb und Mohnrot – Farben des Sommers

Die schönsten Farben finden wir in der Natur, wir lassen uns von Früchten und Blumen inspirieren. Wir konzentrieren uns auf die Farben Rot und Gelb in allen Abstufungen. Neben gemalten Bildern, fertigen wir ein Objekt und drucken mit selbsthergestellten Druckstöcken. Dabei lernen wir bekannte Maler und ihre Kunstwerke kennen, z.B. die Mohnblumenbilder von Emil Nolde.

Kursleitung: Christa Radlmeier und Rita Mester
Montag bis Mittwoch 03.08./04.08./05.08.2015,
jeweils von 15.00 bis 17.30 Uhr
Bürgerhaus – Eingang: St.-Andreas-Str. 21-23,
in 85302 Gerolsbach statt

Nähere Informationen und Anmeldung unter www.pennello.de

Aktuelle Ausstellung in der Schrobenhausener Zeitung

ANDREA KOCH – REAKTION IN DER REDAKTION

Rost Wachs Zeitung Malerei Skulpturen Objekte

Dazu laden wir ganz herzlich ein in die Schrobenhausener Zeitung. Eine spannende Ausstellung in der eine Zeitung von 1953 und Rost und Transparenz verschiedenste Reaktionen in der Redaktion der Schrobenhausener Zeitung hervorruft. Die Zeitungen sind in Wachs eingebettet

Tierschutzverein Pfaffenhofen und Umgebung e.V.
www.tierschutzverein-pfaffenhofen.de
An der Weiberrast 2
85276 Pfaffenhofen
Tel. 08441 49 02 44
Fax 08441 49 02 45

Wer ist tierlieb und möchte mithelfen?

Ehrenamtliche Helfer für die Tierversorgung gesucht, Interessenten melden sich bitte in der Tierherberge Pfaffenhofen.

und gut archiviert. Durch ihre Zergliederung sind sie in einen neuen Kontext gebracht. Der Rost unterstreicht das Alte und Vergängliche und reagiert zugleich durch die Oxidation des Eisens.

Lassen Sie sich überraschen durch vielfältige Malerei, Skupturen mit der Kettensäge gearbeitet und Wachsobjekte, die durch ihre Transparenz und Vielschichtigkeit Neugierde wecken. Alle Werke gewähren dem Betrachter einen tiefen Einblick .

Die Ausstellung kann zu den Öffnungszeiten der Redaktion besucht werden:
Schrobenhausener Zeitung
Regensburger Straße 3, 86529 Schrobenhausen

Jagdgenossenschaft Gerolsbach II

Bekanntmachung

In der nichtöffentlichen Jagdversammlung vom 25.03.2015 ist eine neue Satzung (genehmigungsfrei) beschlossen worden.
Mit diesem Aushang und der Bekanntgabe im Bürgerblatt wird diese Satzung rechtskräftig.
Die Satzung kann beim Jagdvorsteher, Josef Finkenzeller, Lichthausen 2a, eingesehen werden.

Josef Finkenzeller, Jagdvorsteher

Freiwillige Feuerwehr Schachach e.V.

Steckerlfisch

Stürmisches und regnerisches Wetter war dieses Jahr für die Karwoche angesagt. Dass die Vorhersage leider absolut richtig lag, bemerkte man bereits am Anfang der Woche, als man den Anbau für das Steckerlfischgrillen aufstellte. Durch den starken Wind war es nämlich nicht möglich, die Plane an diesem Tag zu befestigen, da sie sonst in kürzester Zeit vom Wind weggerissen worden wäre. Erst am Donnerstagabend konnte man dies nachholen, da der Wind dann endlich nachließ. Entgegen allen Befürchtungen begann jedoch der Karfreitag als einziger Tag der Woche bereits in der Frühe mit schönem Wetter, welches sich auch den ganzen Tag über hielt. Dank dieser Tatsache hatten auch dieses Jahr wieder viele Fischliebhaber den Weg nach Schachach gefunden, um sich für das Mittagessen einen gegrillten Steckerlfisch oder eine gebratene Forelle zu holen. Auch der Verzehr vor Ort – im Feuerwehrhaus – war natürlich möglich, was auch von sehr vielen Gästen genutzt wurde, so dass man mit der Bewirtung alle Hände voll zu tun hatte. Leider konnte das Grillteam trotz Einsatz der vier großen Grills eine gewisse Wartezeit nicht immer vermeiden, was aber bei dem schönen Wetter für Niemanden ein Problem darstellte. Da es anschließend noch Kaffee und Kuchen gab, und man bis 18:00 Uhr noch Fische haben konnte, blieben viele Gäste, in gemütlicher Runde, noch etwas länger sitzen und versprachen auch nächstes Jahr am Karfreitag gerne wieder in Schachach vorbeizuschauen!

Kommandant Josef Finkenzeller am Forellen-Grill

Obst- und Gartenbauverein Alberzell

Osterbacken in Alberzell

Auch in diesem Jahr fanden sich am Palmsamstag wieder einige Mitglieder des Obst- und Gartenbauvereins Alberzell im Sportheim ein, um mit 17 Kindern im Alter von 4 – 10 Jahren zu Backen und zu Basteln. Unterstützung bekamen sie in diesem Jahr von vier Jugendlichen, die mit viel Spaß den Kindern dabei zur Hand gingen.
Während der eine Teil der Kinder aus Hefeteig und Streuseln ein Schaf formte und zum Backen in den Ofen gab, durfte der andere Teil einen Gartenstecker in Form eines Hasenkopfes bemalen und verzieren. Danach wurde gewechselt und jedes Kind konnte ein Schaf und einen Gartenstecker mit nach Hause nehmen.
Nachdem sich dann alle noch mit Kakao und Hefezopf gestärkt hatten, durften sich die Kinder, während die Schafe im Ofen gebacken wurden, auf dem Sportgelände beim Suchen der versteckten Osternester austoben. Zum Glück war das Wetter an diesem Samstag sehr schön, so dass der Spaß auf dem Sportplatz nicht zu kurz kam.
Auch in diesem Jahr hatten alle, Kinder wie Betreuer wieder viel Spaß bei der Aktion, so dass auf eine Wiederholung im nächsten Jahr gehofft werden kann.
Der OGV bedankt sich recht herzlich bei der SGA für die Benutzung des Sportheimes und bei den Jugendlichen Julia, Nadine, Nico und Eric für die Hilfe bei der Betreuung der Kinder.

Anzeigenannahme:

Heidi Starck

Telefon 0 84 41-59 72 · Fax 0 84 41-7 27 37

e-mail: heidi.starck@iz-regional.de

Tennisverein TC Klenau-Junkenhofen

Klenau-Junkenhofen (sh) Zur Jahreshauptversammlung für den Berichtszeitraum 2014 lud kürzlich der Tennisverein TC Klenau-Junkenhofen ins Dorfheim nach Junkenhofen ein. Gut über zwanzig Mitglieder konnte Vorstand Simon Sengotta begrüßen. Zu Beginn des Abends wurden die Berichte aus den verschiedenen Vorstandsbereichen vorgetragen. Sengotta zog ein insgesamt positives Resümee über das vergangene Tennisjahr: Michael Krammer, Dominik Wagner und Sengotta selbst spielten in der Herrenmannschaft des TC Aresing während Hans Ziegler, Michael Schön und Alois Krammer dort bei den Herren 40 aktiv waren. Luisa und Sophia Mößlein spielten im Gegensatz dazu für die Damenmannschaft des TC Gerolsbach. Jugendwart Thomas Krammer freute sich in seinem Jahresbericht insbesondere darüber, „dass das Interesse bei den Kindern und Jugendlichen ungebrochen ist, dass drei Trainingsgruppen im letzten Jahr erfolgreich bestanden und dass diese auch im neuen Jahr weitergeführt werden sollen“. Von Seiten des Kassiers Michael Krammer gab es für 2014 wenig zu berichten, die Kosten eines Blitzeinschlages am Tennisplatz konnten durch die tatkräftige Unterstützung von Hans Stichlmayr, Stefan Orteld und Martin Miesl in kleinem Rahmen gehalten werden. „Insgesamt zeichnet sich der Verein durch viele ehrenamtlich engagierte Hände bei allen anfallenden Arbeiten rund um den Tennisplatz und Tennisbetrieb aus“, wusste der rührige Kassenwart zu berichten.
Bei den Neuwahlen traten Thomas Krammer und Werner Steurer aus zeitlichen Gründen nicht mehr zur Wiederwahl an und wurden von Sengotta mit herzlichem Dank für das langjährige Engagement aus der Vorstandschaft verabschiedet. Die anwesenden Mitglieder bestätigten anschließend je einstimmig Simon Sengotta als 1. Vorstand, Martin Miesl als 2. Vorstand, Michael Krammer als Kassier und Hans Ziegler in seiner Position als Sportwart. Isabell Steurer übernahm für Werner Steurer den Schriftführerposten. Die Vorstandschaft begrüßte zugleich zwei neue Mitglieder, nämlich Isabella Orteld, die zukünftig als Beisitzerin agiert und Ramona Magnes in der Position des Jugendvorstands. Dominik Wagner und Albert Finkenzeller werden in den nächsten zwei Jahren für die Kassenprüfung zuständig sein.
Am Ende der Versammlung gab Sengotta noch bekannt, dass es für das aktive Vereinsleben 2015 bereits Planungen gibt, beispielsweise soll ein Schleiferlturnier in Verbindung mit einem Weinfest veranstaltet werden. Und für die Jugend ist ein Besuch der BMW Open geplant. Ansonsten werden die eingebürgerten Tennisrunden am Montag und Mittwoch wie jedes Jahr fortgeführt.

Auf dem Bild ist die neue Vorstandschaft des TC Klenau-Junkenhofen zu sehen. V.l.n.r.: Martin Miesl, Isabell Steurer, Albert Finkenzeller, Ramona Magnes, Simon Sengotta, Dominik Wagner und Michael Krammer. Auf dem Bild fehlen Isabella Orteld und Johann Ziegler.

„Mitnanda Singa“ im Dorfheim Junkenhofen

Am Mittwoch den 20.05.2015 um 20.00h findet im Dorfheim unser nächstes „Mitnanda Singa“ statt.
Bitte bringt Eure gesammelten Liedtexte mit.
Wir werden passend zum Mai Liebeslieder Singen.
Bringt bitte auch Eure gesammelten Liedtexte mit.
Es werden auch einige gesammelt Werke wiederholt.
Musiker die uns beim Singen begleiten oder auch nur zur Unterhaltung aufspielen sind jederzeit herzlich willkommen.
Wir freuen uns schon auf unsere Stammsänger/innen und hoffen auf viel sangesfreudiges Volk, den Singen macht glücklich.
Probieren geht über Studieren frei nach diesem Motto wollen wir jede/den der gerne singt ganz egal ob gut oder weniger gut ganz egal ob jung oder schon älter ins Dorfheim Junkenhofen einladen, um einen geselligen Abend unter gleichgesinnten zu verbringen.
Unsere Musikanten sowie de Wirtsleit gfreinse scho auf Euch.

Informationen unter 08445/788

Schützenverein Frisch-Auf Singenbach

Erfolgreiche RWK-Saison 2014/2015 – Luftgewehr
Die Frisch-Auf Schützen konnten vor kurzem die Rundenwettkampfsaison bei 8 gestarteten Mannschaften mit tollen Ergebnissen und Platzierungen abschließen.
So gingen von 15 möglichen Meistertiteln im Gau 3 Meisterschaften nach Singenbach, was eine gute sportliche Entwicklung aufzeigt.
Mannschaft 2 in der Gauliga, Mannschaft 6 in der H-Klasse Süd und Mannschaft 8 in der I-Klasse Süd konnten sich den Meisertitel sichern – alle anderen Mannschaften waren unter den besten drei in ihren Klassen.
Auch die 1. Mannschaft in der Bezirksoberliga konnte buchstäblich in letzter Minute bzw. dem letzten Wettkampf den notwendigen Sieg für den Klassenerhalt einfahren.

Mannschaft 2 (von links) Werner Sieber, Jürgen Moser, Sebasian Papperger und Jürgen Polzmacher holten mit 24:4 Punkten (Schnitt 1.512 Ringe) den Meistertitel in der Gauliga und sind im nächsten Jahr in der höchsten Klasse im Gau Schrobenhausen am Start.

Mannschaft 6 (von links) Daniel Lönner, Robert Lönner, Sebastian Sieber und Katharina Hofmann wurde in der H-Klasse Süd mit 22:6 Punkten (Schnitt 1.380 Ringe) Meister und steigt in die G-Klasse auf.

Die Meister-Damenmannschaft 8 (von links) Nicole Mehringer, Jessica Mehringer, Lena Huber, Elisabeth Haas und Ramona Hofmann waren nach Startschwierigkeiten am Ende mit 24:4 Punkten (Schnitt 1.365 Ringe) beste in der Klasse und steigen in die H-Klasse auf.

Saisonabschlußfeier am Freitag, 12. Juni
Es ist schon Tradition, am Saisonende mit einer Feier die Erfolge und Ergebnisse zu würdigen. So findet im diesem Jahr am Freitag, 12. Juni die Abschlußfeier für alle aktiven Schützen mit Begleitung (Luftgewehr und Luftpistole) in der Schützen- und Nachwuchsklasse statt.
Für ausreichend Essen und Freigetränke ist gesorgt – die Feier beginnt um 19.30 Uhr (bei schönem Wetter im Freien). Es wäre schön, wenn möglichst alle Aktiven mit Begleitung kommen.

Radltour 2015 – Pfingstmontag 25. Mai
Die diesjährige Radltour der Frisch-Auf Schützen ist für Pfingstmontag, 25.Mai geplant (Ausweichtermin bei schlechtem Wetter am Sonntag, 31.Mai). Die Strecke wurde wie alle Jahre von unserem Tourenplaner Jakob Felbermeier ausgearbeitet. Dabei sollen alle Radlfahrer (ob Geübte oder nur Gelegenheitsradler) mitfahren können. Die Streckenlänge wird sich wieder bei rund 50 km einpendeln. Start ist um 10 Uhr am Dorfheim.
Wir radeln durch Kemnat und Metzenried übers Land nach Asbach. Von hier geht s über Schmelchen und Rudersberg nach Wollomoos um dann über Raderstetten und Sielenbach – vielfach über Nebenstraßen – nach Blumenthal zu kommen. Im dortigen Biergarten wollen wir gemeinsam Mittagessen und etwas rasten.
Rückfahrt nach Singenbach um ca. 14:00 Uhr am Gasthaus: Über Klingen und Untermauerbach radeln wir nach Oberwittelsbach. Anschließend geht's über Rapperzell nach Oberschönbach und von hier (bei Bedarf einschließlich einer kurzen Rast) wieder zurück Richtung Heimat. Rückkehr nach Singenbach voraussichtlich ca. 17:30 Uhr.
Über eventuelle Änderungen des Zeitplanes und der Route entscheiden die Teilnehmer vor Ort.
Die Teilnahme erfolgt freiwillig, der Veranstalter ist von Versicherungsansprüchen freigestellt. Wichtig: Es gilt die StVO!

Böllerschützen-Jubiläum am 4. & 5. Juli 2015
Wie so mancher schon mitbekommen hat wird in diesem Jahr in Singenbach ein Jubiläum gefeiert. Unsere Böllerschützenabteilung wird heuer stolze 25 Jahre alt.
Dazu haben wir uns entschlossen ein kleines aber feines Fest auf die Beine zu stellen. Die Planung dazu ist schon seit einem halbem Jahr im vollen Gange.
Am Samstag den 4. Juli findet im Festzelt ein Watt-Turnier statt. Hier hoffen wir auf eine starke Beteiligung und lassen natürlich auch mit den Preisen nicht mit uns lumpen. Neben dem Watt-Turnier ist auch noch eine obligatorische Bierprobe mit geselligem Abend für alle Bürger geplant, so dass jeder, ob Kartler oder nicht, auf seine Kosten kommen wird.
Am Sonntag den 5.Juli findet ein Böllertreffen mit unseren befreundeten Böllergruppen aus dem näheren und weiterem Umfeld statt. Hierzu haben sich schon 8 Gastvereine und über 90 Böller- und Kanonenschützen angemeldet.
Wir freuen uns natürlich an beiden Tagen über einen regen Zuspruch der Bevölkerung und hoffen auf ein schönes & gemütliches Fest. Die offizielle Einladung mit genauem Programm wird im nächsten Bürgerblatt veröffentlicht.

Unsere Böllerschützen in ihren Anfangsjahren

Koller, Schriftführer

Freiwillige Feuerwehr
Singenbach e.V.

Einladung zum Vatertagsfussballspiel

Am Donnerstag (Christi Himmelfahrt), den 14. Mai 2015 ab 11.00 Uhr

findet wieder das **Vatertagsfussballspiel** der ledigen gegen die verheirateten Singenbacher auf dem Sportplatz statt.

Für die Verpflegung ist bereits zum Mittagessen mit

Gegrilltem und Steckerlfisch

bestens gesorgt.

Nachmittags gibt's **Kaffee und Kuchen**

Um ca. 13.30 Uhr laufen die beiden Mannschaften auf.

Die ganze Bevölkerung ist hierzu recht herzlich eingeladen.

Mitspielen darf und soll selbstverständlich jeder, der verheiratet oder ledig ist.

Bei schlechter Witterung wird die Veranstaltung verschoben.
Der Ausweichtermin ist Sonntag der 24.06 (Pfingstsonntag).

FFW Singenbach
Die Vorstandschaft

CITROËN

AB 15.900,– €[1]
INKL. 4 JAHREN GARANTIE[2]

DER **CITROËN C4 CACTUS**

Für alle, die ihren eigenen Kopf haben: der CITROËN C4 CACTUS. Sein einzigartiges Design mit Airbump®-Technologie braucht keine Ecken, um anzuecken. Dabei überzeugt er mit inneren Werten wie einem 7-Zoll-(17-cm-)Touchscreen und einer durchgehenden Sitzbank vorn [4]. Ein Auto mit echter Persönlichkeit, das Sie am besten persönlich erleben sollten – bei Ihrem CITROËN Partner.

www.citroen.de

LE CARACTÈRE

CITROËN empfiehlt TOTAL [1]Privatkundenangebot für den CITROËN C4 CACTUS PURETECH 82 FEEL, gültig bis zum 30.06.2015. [2]Inkl. 4 Jahren Leistungen gemäß den Bedingungen des CITROËN EssentialDrive Vertrages der CITROËN DEUTSCHLAND GmbH. Detaillierte Vertragskonditionen unter www.citroen.de.[4]Je nach Version. Abb. zeigen evtl. Sonderausstattung/höherwertige Ausstattung.

Kraftstoffverbrauch innerorts 5,6 l/100 km, außerorts 4,0 l/100 km, kombiniert 4,6 l/100 km, CO_2-Emissionen kombiniert 107 g/km. Nach vorgeschriebenem Messverfahren in der gegenwärtig geltenden Fassung. Effizienzklasse: B

AUTO SCHWEIGER - Autohaus am Kuglhof GmbH (H)

Färberstraße 6 • 85276 Pfaffenhofen • Telefon 08441 / 8500 • Fax 08441 / 85015

peter.schweiger@autohaus-kuglhof.de

(H)=Vertragshändler, (A)=Vertragswerkstatt mit Neuwagenagentur, (V)=Verkaufsstelle

WERBUNG

SCHAUFENSTER DER PRODUKTION

Heckmeier
Spielraum für mehr Energie

Zum Glück

•Heizung •Sanitär •Lüftung •Spenglerei

+ Wärmepumpen
+ Pelletskessel
+ Stückholzkessel
+ Hackschnitzel
+ Frischwasser-System
+ Speichertechnik
+ Solaranlagen
+ Lüftungsanlagen
+ Bäderausstellung
+ Badberatung
+ Badsanierung
+ 24-Stunden-Service

Loipertshausener Str. 2 + 85301 Sünzhausen
www.heckmeier.com + Tel. 08444/92740

Fernseh - Technik Euringer
Installation von
Telefonanlagen | SAT-Anlagen
TV- und HiFi-Anlagen
Photovoltaikanlagen
Umbau von Kabel- auf Satellitenempfang
Tel.08441-5982 Mob.0170-3279998

Orienthelfer - Humanitäre Hilfe für Syrien.

Erfolg durch Anzeigenwerbung

Hol dir den Sommer zurück!
Seit über 10 Jahren Ihr Automower® Spezialist

Automower® - Die vollautomatischen Mähroboter
• Innovatives Mähsystem
• Extrem hangtauglich, bis 45 %
• Wetterfest, keine Emissionen
Kostenlose Beratung und Vorführung vor Ort!
ab 1.699,-
Beratung · Service · Verkauf
Pfaffenhofen · Raiffeisenstraße 26
Telefon 08441/8982-0
www.endress-shop.de
endress
Technik im grünen Bereich
Der Motorgeräte-Fachmarkt in Ihrer Nähe
Ihr Ansprechpartner in Gerolsbach
Georg Asam, Tel. 0151 / 11238331

MITTWOCH, 13. MAI 2015
TAG des HÖRENS!
Machen Sie einen kostenfreien Hörtest!

Lenbachstraße 7
86529 Schrobenhausen
Tel.: 08252 83820
Mo.-Fr. 9-13 + 14-18 Uhr,
Samstag n. Vereinbarung!
und in der Region
4 x in Ingolstadt
1 x in Neuburg
Über 35 x in Süddeutschland!
HÖRGERÄTE LANGER
www.hoergeraete-langer.de

GROSSE AUSWAHL AN
E-BIKES

» Top aktuelle Modelle 2015
» Viele attraktive Angebote
» Riesenauswahl an E-Bikes
Wir bewegen Pfaffenhofen und den ganzen Landkreis!
Montag - Freitag: 08:30 - 13:00 Uhr
14:30 - 18:00 Uhr
Samstag: 08:30 - 13:00 Uhr
KRATZER BIKES
Raiffeisenstraße 30 | 85276 Pfaffenhofen | 08441/81560 | www.zweirad-kratzer.de
BIKES | ZUBEHÖR | SERVICE | Ihr Fachmarkt in der Region.

HÖRMANN

GARAGENTORE ALLER ART
Torsanierungen – Industrietore
Herbert Michl
85302 Gerolsbach
Tel.: 0 84 45 / 9 29 29 60
Mobil: 0170 / 5 87 27 30

Wir beraten Sie kostenlos und unverbindlich, ob Ihr Dach geeignet ist.
Mit Ehrlichkeit und Fachwissen sind wir langfristig für Sie da.

REICHEL ELEKTROANLAGEN GmbH

seit 67 Jahren Schrobenhausen 08252-2053

SCHRAG SONNENSTROM

Hermann Schrag, Solar-Experte seit 23 Jahren, Reichertshausen-Haunstetten, 08137 – 92425

Auto **Erich Knorr**
KFZ-Meisterbetrieb

Pfaffenhofener Str. 3 · 85302 Gerolsbach
Tel. 08445/355, Fax 08445/1742
www.auto-knorr.de eMail: info@eknorr.de

- Reparatur alle Marken und Fabrikate
- Unfall- und Lackreparatur
- Haupt- und Abgasuntersuchung (TÜV+AU)
- Klimaanlagenreparatur und -wartung
- Reifenservice
- Ersatzteile und Autozubehör
- Neu- und Gebrauchtwagen
- Tankstelle mit Tankautomat

EDEKA

EDEKA Pirker
m. Getränkemarkt Scheyern Tel. 08441/83286

Gültig KW 19/15

Große Exotenverkostung am 13.05.2015 ab 9.00 Uhr bei uns im Markt!

Kommen Sie vorbei und probieren Sie unsere besonderen Obstspezialitäten!

NUR BEI UNS!!

Französische Geranien Große Ware, versch. Farben — 33% billiger — ~~2.99~~ 1.99

Dallmayr Prodomo Spitzenkaffee 500-g-Pack. — 33% billiger — ~~6.49~~ 4.29

I love Milka Pralinen 110-g-Pack. — 48% billiger — ~~2.49~~ 1.29

Jules Mum Sekt 0,75-l-Flasche — 25% billiger — ~~4.99~~ 3.79

Mo. – Fr. 7-19 · Sa. 7-14 · Backstube Wünsche jeden Sonntag 7.30 - 10.30